eslite spectrum

誠品生活 | 2026 9.18 Fri. - 11.02 Mon.

松菸

跨界・實演

Cultural Fusion
Dynamic Scene

週年慶

UNLOCK 快樂行動

UP TO 50% OFF

誠品100選 初登場！
職人×名人×會員的生活好物推薦

會員專屬活動

9.18 Fri. - 10.05 Mon. ● 全館指定專櫃

滿 5,000 送 500

9.18 Fri. - 9.20 Sun. ● 會員週末慶再加碼

滿 5,000 再送 500

樓層單筆滿額最高 再送 1,000

9.19 Sat. ● 快樂加倍 一日限定滿額禮

滿30,000贈NICONICO UV 紫光除塵蟎吸塵器

滿50,000贈PowerRider 智能廚餘機

期間限定回饋

誠品聯名卡專屬刷5,000 送500

指定銀行信用卡刷5,000 送150最高送1,500

聯名卡／指定銀行信用卡／指定支付消費最高享40%

10.06 Tue. - 11.02 Mon.

來店禮 指定期間單筆滿1,288贈diem髮膜／朗德林茶系列擴香膏

滿額禮 滿3,600起贈獨家COVERNAT多功能側背包

滿12,000贈SANSUI 山水 小綠能除濕器

滿25,000贈韓國NEOFLAM 微波專用陶瓷塗層叮叮鍋

滿50,000贈Wanbo萬播 Cube 1 360度雲台投影機

滿額抽 單筆滿888抽萬元快樂採購金、秧悅美地度假酒店住宿券

會員全館指定專櫃滿千送百

抵用券使用期間——2026.9.18 Fri. - 2026.10.31 Sat.止　逾期無效，使用方式詳見券面說明

- 會員滿千送百活動採自動匯券
- 銀行活動兌換地點：2F 顧客服務中心／商場閉店後請至3F讀者服務中心

9.18 Fri. - 10.05 Mon. 以下活動限誠品會員當日消費

全館指定專櫃

滿 5,000 送 500

內含｜全館指定專櫃$250電子抵用券×2張

9.18 Fri. - 9.20 Sun. 首3日再加碼 ※活動期間每卡限兌換1份

滿 5,000 再送 500

內含｜指定香氛服配$300電子抵用券×1張+指定餐飲伴手禮$50電子抵用券×4張

9.18 Fri. - 9.20 Sun. 樓層滿額再回饋 ※活動期間各門檻每卡限兌換1份

1F指定專櫃
單筆滿 22,000 加贈 1,000
內含｜樓層加碼-全館指定專櫃$500電子抵用券×2張

2F、3F指定專櫃
單筆滿 5,500 加贈 300
內含｜樓層加碼-全館指定專櫃$300電子抵用券×1張

B1指定專櫃
不限金額 送 150
內含｜樓層加碼-指定2F、3F專櫃$150電子抵用券×1張

誠品聯名卡專屬 最高享40%

滿 5,000 送 500

※回饋包含卡片權益最高享7%

信用卡同卡號每日限兌換1次／份
限量300份／內含｜聯名卡專屬$500電子抵用券×1張

刷指定銀行獨享加碼

- 玉山銀行 E.SUN BANK（限量5,000份）
- 中國信託銀行 CTBC BANK（限量1,500份）
- 聯邦銀行（限量600份）
- 永豐銀行 Bank SinoPac（限分期｜限量450份）
- 兆豐銀行（限分期｜限量200份）
- 合作金庫銀行 TAIWAN COOPERATIVE BANK（限量100份）
- 臺灣銀行 BANK OF TAIWAN（限量500份）
- 上海商業儲蓄銀行（限量1,100份）

每滿 5,000 送 150 最高送 1,500

每日兌換上限10份，信用卡同卡號當日兌換限1次，恕不得分次兌換
內含｜銀行$150電子抵用券×1張

●以下專櫃消費恕不列入「全館指定專櫃滿千送百」、「首3日再加碼」、「誠品聯名卡專屬」及「刷指定銀行獨享加碼」活動亦不得使用「全館指定專櫃$250電子抵用券」、「聯名卡專屬$500電子抵用券」及「銀行$150電子抵用券」：誠品行旅；B1－誠品電影院、誠品表演廳、誠品畫廊；1F－台灣大哥大門市。●「指定樓層加碼」活動排除專櫃如下說明：【1F 活動排除專櫃】：誠品行旅、1F－誠品酒窖、台灣大哥大門市。【2、3F活動排除專櫃】：2F－誠品風格文具館（含精品館）；3F－誠品書店、誠品兒童館、誠品音樂館、聚聚樓、eslite cafe。【B1活動排除專櫃】：B1－誠品電影院、誠品表演廳、誠品畫廊。●「誠品聯名卡專屬」及「刷指定銀行獨享加碼」活動恕不得與「會員專屬銀行刷卡禮」活動重複兌換。

更多銀行刷卡回饋，請見下一頁「會員專屬銀行刷卡滿額禮」

●自動匯券之電子券將依據當日誠品會員（以下簡稱會員）於誠品生活松菸全館活動指定專櫃累計金額計算，匯券時間約於交易完成後15分鐘內陸續匯入會員帳戶。●「全館指定專櫃$250電子抵用券」、「指定香氛服配$300電子抵用券」、「指定餐飲伴手禮$50電子抵用券」及「全館指定專櫃-指定服配$500電子抵用券」、「全館指定專櫃-指定飾品配件$300電子抵用券」、「樓層加碼-指定2、3F專櫃$150電子抵用券」採當日消費後系統自動匯券，無需至贈品處兌換，惟「誠品聯名卡專屬」及「刷指定銀行獨享加碼」需於消費當日至2F顧客服務中心兌換；活動金額認列以發票扣除所有折抵後之實際金額為準，誠品會員結帳前請先出示實體會員卡或誠品APP行動會員卡完成發票消費註記方符合自動贈券之資格；非當日消費補登者恕無法補贈。●購買禮券、三聯式發票或轉開發票恕不列入計算。●兌換活動消費須累計於同一張會員卡，方可進行贈品兌換；會員請出示實體會員卡、有照身分證件或誠品APP行動會員卡任一證明，方可兌換。●本券為無價發行之抵用券，不受禮券定型化契約之規範；抵用券使用期限至2026.10.31 Sat.止，逾期無效，詳細使用規範依券面說明為準。●抵用券為電子券型式，兌換後將匯入會員帳號，可於誠品APP查看抵用券明細，或於專櫃消費時出示實體會員卡、誠品APP直接進行折抵。●「指定香氛服配$300電子抵用券」限指定專櫃使用，適用專櫃如有異動，以現場實際公告為準：1F-溫慶珠、K-WAY、Dressterior、TENDER.S、Barbour、belonging SELECT、HOTEL V、Journal Standard、mizuiro ind 、topologie、OBEIOBEI、rather、10MOOn、Ysanne、JARDINSY、林曉同、ne、WINNIE JEWELRY、I-Shan13蔡依珊金工創作、OLIVIA YAO 、LOVA bag & accessory、RIZO JEWELS、FROMETO、Reflection、CA4LA、ST.MALO WANG、Gianni Chiarini、ACCA KAPPA、恬雨、uffy無非研製所、Queen of Sheba：2F-阿原、茶籽堂、P seven、蕭菈尼昂、檜山坊、百氏苑。●「指定餐飲伴手禮$50電子抵用券」限單筆消費滿200元使用乙張。使用期限2026.9.21 Mon.至2026.10.31 Sat.止，適用於誠品生活松菸B1專櫃，不適用於以下專櫃：誠品電影院、誠品表演廳、誠品畫廊。●「樓層加碼-全館指定專櫃$500電子抵用券」、「樓層加碼-全館指定專櫃$300電子抵用券」不適用於以下專櫃：誠品行旅；B1-誠品電影院、誠品表演廳、誠品畫廊、小吃、主題餐廳；1F-台灣大哥大門市、誠品酒窖 ；2F-誠品風格文具館（含精品館）；3F-誠品書店、誠品兒童館、誠品音樂館、誠品咖啡eslite Café、聚聚樓。●「樓層加碼-指定2、3F專櫃$150電子抵用券」限單筆消費滿1,688元使用乙張，適用於誠品生活松菸2、3F專櫃，不適用於以下專櫃：2F-誠品風格文具館（含精品館）；3F-誠品書店、誠品兒童館、誠品音樂館、誠品咖啡 eslite Café、聚聚樓。●以下專櫃需單筆每滿1,500元，可使用「全館指定專櫃$250電子抵用券」乙張或「銀行$150電子抵用券」乙張；單筆每滿3,000元，可使用「聯名卡專屬$500電子抵用券」乙張；單筆交易限使用一種券面，恕不得與其他優惠併用：2F－誠品風格文具館（含精品館）；3F－誠品書店、誠品兒童館、誠品音樂館。●本頁銀行活動須持台灣發行之指定銀行信用卡刷卡累計滿額，並須憑實體信用卡（或手機裝置支付畫面，非截圖）、同卡號簽單及誠品生活消費發票（含銷貨明細）至指定地點兌換。以上限出示正本，恕不接受以其它形式提供辨識；如使用行動支付，僅限Apple Pay／Samsung Pay／Google Pay消費兌換，且實體卡與行動支付若綁定同張信用卡，二者刷卡消費恕不合併計算亦不重複兌換；其餘行動支付消費恕不參加本活動。●儲值卡加值或儲值卡加值後之消費及紅利折抵不列入上述活動計算；聯邦銀行VISA金融卡、公司商務卡及採購卡／永豐銀行公司卡、虛擬卡、配銷卡、儲值卡及簽帳金融卡／兆豐銀行VISA金融卡、公司商務卡及政府採購卡／台灣銀行商務卡及採購卡／上海商銀法人卡、公司商務卡、悠遊Debit卡及小小兵分期卡恕不得兌換，限量份數為各店同活動共同計算，各銀行採限量贈完為止。●本頁銀行活動若有未盡事宜依「會員專屬銀行刷卡滿額禮」注意事項為準。●使用抵用券、商品禮券、書店禮券及行動支付折抵消費之抵用金額，恕不列入全館滿額活動之累計金額及停車折抵。●如需辦理退貨，活動抵用券／贈品需一併退還；若券已使用，須無條件同意誠品生活公告之退貨價格退還券面金額X張數之等值現金（新台幣），恕無法以其它形式退還。●排除專櫃若有異動及本活動其它未盡事宜以現場公告為主，誠品生活保有調整及變更之權利。

刷指定銀行信用卡或指定支付消費 最高享40%回饋

謹慎理財 信用至上

9.18 Fri. - 11.02 Mon. 天天悠遊付 單筆最高享17%回饋 ※本活動不需至顧客服務中心兌換

週四至週日 - 週年慶獨享加碼 ※每戶上限5份 總限量3,500份

當日單筆滿 2,500 再送 $130現金回饋券

10.01 Thu. 起 綁定「錢包／帳戶」

- 週四至週日限定
  - ① 當日單筆滿 299 享 2%
  - ② 當日單筆滿 1,200 送 $60現金回饋券 ※每戶每月回饋上限2份
- 指定悠遊付會員最高再享 3%

同享回饋再加碼

- 每月20號開領 5%現金回饋券
  ※每戶每月限領1份，用券份數限量1,500份，先用先賺
- 週五筆筆再享2%
  ※當日每戶回饋上限100元

悠遊付 EasyWallet　立即下載　活動詳情

※以上活動回饋金額每月均有上限，額滿公告請至悠遊付APP查詢，恕不另行公告

●以下專櫃恕不適用亦不得使用現金回饋券，排除專櫃如有異動，以現場公告為準：誠品行旅；B1－誠品電影院、誠品表演廳、誠品畫廊、丸龜製麵；1F－台灣大哥大門市。●「單筆299享2%回饋」：單筆回饋上限50元，每戶每月回饋上限200元。●「$60現金回饋券」使用方式：單筆消費滿300元（含）以上得使用1張，使用期限為獲券日次月月底前使用 。●「$130現金回饋券」面額為50元及80元各1張，使用方式：限於2026.11.30 Mon.前至誠品生活指定門市單筆消費滿100元（含）以上得使用1張。●「5%現金回饋券」依使用現金回饋券之交易時間排序，先用先得；限於獲券當月月底前消費單筆滿300元（含）以上得使用1張。使用於7天後發送該訂單實際扣款金額5%之悠遊付回饋金至使用者悠遊付帳戶，每券回饋上限50元。●指定悠遊付會員消費最高再享3%：白金級會員享3%，每戶回饋上限300元；金級會員享2.5%，每戶回饋上限200元；銀級會員享2%，每戶回饋上限150元。●上述回饋均有上限，且為所有活動店家合併計算，額滿公告及回饋查詢路徑：悠遊付APP首頁→筆筆享回饋→依活動名稱進行查詢。●現金回饋券不得轉讓或兌換其他商品，提醒您於有效期限內使用，詳細規範請依券面為主，逾期則視為放棄，無法補發。●本活動贈送之回饋金及現金回饋券限量份數如達上限則活動提前結束，並公告於悠遊卡官網及APP；公告時間不等於額滿時間，實際額滿時間依系統判定為主。●悠遊卡公司為本活動主辦單位，相關活動辦法及注意事項，如有疑義或爭議，主辦單位有最終解釋權及決定權，且保留對本活動之參加資格、回饋、贈送資格等最後審核權。本活動辦法及注意事項如有未盡事宜，主辦單位得隨時補充、修正或變更，且以主辦單位官網最新公告為主。

9.18 Fri. - 10.31 Sat. LINE Pay 週週領券現折 ※本活動不需至顧客服務中心兌換

至門市專櫃掃描活動QR Code領取50元優惠券
使用LINE Pay付款，當日單筆滿 500 可折抵

LINE Pay

※每LINE Pay帳號每週限領一次，優惠券數量有限，且先用先贏，活動詳情請見LINE Pay活動訊息頁

活動詳情

●每週計算基準日為週一至週日，本活動計算每週起始日分別為：9.18、9.21、9.28、10.5、10.12、10.19、10.26；50元優惠券使用效期為領券日起至當週週日止，逾期無效，詳細使用規範請依券面說明為準。●以下專櫃恕不適用亦不得使用50元優惠券，排除專櫃如有異動，以現場公告為準：誠品行旅；B1－誠品電影院、誠品表演廳、誠品畫廊、丸龜製麵；1F－台灣大哥大門市。●其餘未盡事宜請依LINE Pay活動訊息頁為準，LINE Pay與誠品生活保留活動修改、變更及終止之權利。

9.18 Fri. - 11.30 Mon. iPASS MONEY 最優惠！月月領100元優惠券！ ※本活動不需至顧客服務中心兌換

掃描 QR Code
即可領取 iPASS MONEY 100元優惠券

iPASS MONEY　掃碼領券

※活動期間每人每月限領 1 張（無總量限制） ※領券後單筆消費滿499元，即可於5分鐘後進行兌換

●以下專櫃恕不適用亦不得使用100元優惠券，排除專櫃如有異動，以現場公告為準：誠品行旅；B1－誠品電影院、誠品表演廳、誠品畫廊、丸龜製麵；1F－台灣大哥大門市。●優惠券可使用 iPASS MONEY 帳戶餘額與綁定信用卡進行付款。●先領券，後消費，消費後即可兌換優惠券領取iPASS MONEY儲值金100元。●每月優惠券適用交易區間、兌換期限與優惠券使用細則等相關使用說明，請參照優惠券詳細說明頁面。提醒您於效期內消費與完成兌換，逾期則視為放棄，恕不補發。●如有未盡事宜請以一卡通活動頁面公告為準，一卡通公司與誠品生活保有對本活動所有事宜做出最終解釋及決定的權利。

滿額回饋

SPECIAL OFFER

兌換地點｜2F顧客服務中心/商場閉店後請至3F讀者服務中心

9.19 Sat. 輕旅生活 會員卡別禮

會員當日單筆滿1,000

黑卡送CCTOGO 免電池手拉行李秤

（價值490｜限量100份）

金卡送日本白元 清涼降溫襯衫噴霧

（價值299｜限量150份）

白卡送橫濱牛排 100元折價券

（價值100｜限量250份）

●活動期間各門檻每人／每卡限兌換乙份，每日限擇一門檻兌換，限會員本人兌換，不得切換會員，已兌換過之發票不得重複計算，數量有限，兌完為止。●贈禮款式及顏色採隨機贈送，恕不提供挑選。●以下專櫃消費金額恕不列入滿額贈累計：誠品行旅；B1-誠品電影院、誠品表演廳、誠品畫廊；1F-台灣大哥大門市、誠品酒窖、2F-誠品風格文具館[含精品館]；3F-誠品書店、誠品兒童館、誠品音樂館、聚聚樓、eslite cafe。●排除專櫃若有異動及本活動其它未盡事宜以現場公告為主，誠品生活保有調整及變更活動內容之權利。止之權利。

9.19 Sat. 快樂加倍 一日限定滿額禮

會員當日累計

滿3萬送NICONICO UV紫光除塵蟎吸塵器

（價值3,280｜限量30份）

滿5萬送PowerRider 3.3L高溫烘磨智能廚餘機

（價值7,980｜限量30份）

●活動期間各門檻每人／每卡限兌換乙份，每日限擇一門檻兌換，限會員本人兌換，不得切換會員，已兌換過之發票不得重複計算，數量有限，兌完為止。●贈禮款式及顏色採隨機贈送，恕不提供挑選。●以下專櫃消費金額恕不列入滿額贈累計：誠品行旅；B1-誠品電影院、誠品表演廳、誠品畫廊；1F-台灣大哥大門市、誠品酒窖、2F-誠品風格文具館[含精品館]；3F-誠品書店、誠品兒童館、誠品音樂館、聚聚樓、eslite cafe。●排除專櫃若有異動及本活動其它未盡事宜以現場公告為主，誠品生活保有調整及變更活動內容之權利

10.01 Thu. - 10.31 Sat. 快樂在線 誠品點加碼抽

※本活動得獎者由系統自動抽出

活動期間於「指定門市」及「誠品線上」各消費乙筆滿888即可抽誠品點8,888點（共30名）

誠品線上馬上逛

●指定門市：誠品生活新店、松菸、南西、西門、武昌、板橋、新板、R79、捷運敦化店、台中480、台南。●活動期間會員達指定消費條件即獲得抽獎資格，無須另行登錄；每會員限乙次抽獎機會。●消費時須累計至同一名誠品會員帳戶，並於活動結束日前完成補登，始可列入抽獎資格計算。●以下專櫃消費金額恕不列入活動累計：誠品行旅；B1-誠品電影院、誠品表演廳、誠品畫廊；1F-台灣大哥大門市。●誠品線上之消費金額以「訂單實付金額」計算，消費紀錄以「訂單成立日期」為認定基準，訂單取消或退貨不列入計算。●本活動得獎者由系統自動抽出，並於2026.11.20 Fri.於迷誠品網站【得獎公告】公布中獎名單；誠品點數獎項將於抽中後即時匯入會員帳戶，可於「誠品APP首頁→誠品點數」查詢匯入紀錄。●排除專櫃若有異動及本活動其它未盡事宜以現場公告為主，誠品生活保有調整及變更活動內容之權利。

10.06 Tue. - 10.28 Wed. 誠品點好好兌 解鎖快樂

憑誠品點10點即可兌換指定專櫃商品50元快樂購物金

誠品APP

松菸指定專櫃（13家）：1F-ST.MALO W.、mizuiro ind、Hotel V、Olivia Yao；2F-Lapela、Blank Space、bitplay、SOUNDSGOOD、Pipijudy、寇比手工皮件、TAICHI素T專賣、檜山坊、石之王、黑土×石樂、寇比手工皮件

●需先登入會員帳號後方可進行點數兌換，會員首次登入請參考誠品APP說明。●活動僅適用於台灣申辦之誠品會員，海外會員帳號恕不適用。●活動期間每會員／每專櫃限兌換乙次，數量有限，兌完為止。●優惠券／折扣券限指定專櫃，單筆消費限使用乙張，使用期限至2026.11.02 Mon. 止，逾期無效，詳細使用說明請見券面說明為準。●本券恕不退換、不找零、不另開立統一發票亦不得折換現金。●活動期間顧客使用優惠券／抵用券，由專櫃人員出示QRcode予顧客進行APP抵用券核銷。●兌換方式為誠品點即時扣抵，信箱收取到點數兌換成功通知函才算完成，系統將自動發送電子抵用券至誠品APP會員帳號內。●若因不可抗拒因素，取消點數兌換，點數異動紀錄，可於迷誠品網站或誠品APP【會員中心】中查詢。●本券為無價發行之抵用券，不受禮券定型化契約之規範。●使用優惠券/折扣券消費之金額，恕不列入全館滿額活動之累計金額及停車折抵。●本活動其它未盡事宜以現場公告為主，誠品生活保有調整與變更活動獎項及內容之權利。

10.06 Tue. - 11.02 Mon. 光采加倍 會員來店禮

當日單筆滿1,288即可兌換

10.06 Tue. — 10.22 Thu.

diem 柔潤修護髮膜

乙份（180ml｜價值369｜限量630份）

10.23 Fri. — 11.02 Mon.

朗德林 Good Tea Time擴香膏

乙份（130g｜價值269｜限量336份｜香味隨機）

●各品項每人／每卡／每日限兌換乙次，限會員本人兌換，不得切換會員，數量有限，兌完為止。●朗德林 Good Tea Time擴香膏共四款香味（白茶香、烏龍茶香、伯爵茶香、大吉嶺檸檬茶香），採隨機贈送，恕不提供挑選。●以下專櫃消費金額恕不列入滿額贈累計：誠品行旅；B1-誠品電影院、誠品表演廳、誠品畫廊；1F-台灣大哥大門市、誠品酒窖；2F-誠品風格文具館[含精品館]；3F-誠品書店、誠品兒童館、誠品音樂館、聚聚樓、eslite cafe。●排除專櫃若有異動及本活動其它未盡事宜以現場公告為主，誠品生活保有調整及變更活動內容之權利。

10.06 Tue. - 11.02 Mon. 感官解鎖 會員滿額禮

會員當日累計

滿1.2萬送SANSUI山水小綠能除濕器

（價值1,390｜限量50份）

滿2.5萬送韓國NEOFLA微波專用陶瓷塗層叮叮鍋（價值1,780｜限量30份）

滿5萬送Wanbo萬播Cube1 360度雲台投影機

（價值3,980｜限量30份）

●活動期間各門檻每人／每卡限兌換乙份，每日限擇一門檻兌換，限會員本人兌換，不得切換會員，已兌換過之發票不得重複計算，數量有限，兌完為止。●贈禮款式及顏色採隨機贈送，恕不提供挑選。●以下專櫃消費金額恕不列入滿額贈累計：誠品行旅；B1-誠品電影院、誠品表演廳、誠品畫廊；1F-台灣大哥大門市；2F-誠品風格文具館[含精品館]；3F-誠品書店、誠品兒童館、誠品音樂館、聚聚樓、eslite cafe。●排除專櫃若有異動及本活動其它未盡事宜以現場公告為主，誠品生活保有調整及變更活動內容之權利。

10.09 Fri. - 10.11 Sun.、10.24 Sat. - 10.26 Mon. 連假好心情 加碼滿額禮

會員當日單筆滿3,600送ME5 木酢草本護足膜（價值300｜限量200份）

●活動期間每人／每卡限兌換乙份，限會員本人兌換，不得切換會員，已兌換過之發票不得重複計算，數量有限，兌完為止。●贈禮款式及顏色採隨機贈送，恕不提供挑選。●以下專櫃消費金額恕不列入滿額贈累計：誠品行旅；B1-誠品電影院、誠品表演廳、誠品畫廊；1F-台灣大哥大門市、誠品酒窖；2F-誠品風格文具館[含精品館]；3F-誠品書店、誠品兒童館、誠品音樂館、聚聚樓、eslite cafe。●排除專櫃若有異動及本活動其它未盡事宜以現場公告為主，誠品生活保有調整及變更活動內容之權利。

10.12 Mon. - 10.18 Sun. 誠品聯名卡專屬：點數百倍加碼購

謹慎理財 信用至上

活動期間至誠品APP點數專區扣誠品點10點

即可兌換$100電子抵用券 乙張（限量1,500張；每聯名卡會員限換乙份）▲於2026年9月底前完成誠品聯名卡核卡，即享活動資格。

● 本活動2026.10.12 Mon.中午12:00 於點數專區上線。● 本券為電子券型式，兌換後系統將直接匯入誠品APP帳戶。使用期限自獲券日起至2026.10.31 Sat. 止，逾期無效。● 單筆消費滿500即可抵用乙張；恕不得與其他優惠合併使用，詳細使用規範依券面說明為準。● 本券不適用於誠品線上、誠品行旅；B1—誠品電影院、誠品表演廳、誠品畫廊；1F—台灣大哥大門市。排除專櫃若有異動，依現場實際公告為準。● 本活動贈送之抵用券為無價發行之抵用券，不受禮券定型化契約之規範。● 使用抵用券、商品禮券、書店禮券之抵用金額恕不得參加全館贈品、贈券活動及停車折抵服務。● 如需辦理退貨，活動贈品（抵用券／誠品點）需一併退還，且無條件同意誠品生活退貨程序。● 本活動其它未盡事宜請依迷誠品或誠品APP活動頁面公告為主，誠品保留調整變更活動內容之權利。

滿額回饋 SPECIAL OFFER

兌換地點｜2F顧客服務中心/商場閉店後請至3F讀者服務中心

10.06 Tue. - 11.02 Mon. 快樂百倍 會員滿額抽

※本活動採系統自動兌換抽獎機會

當日單筆滿888即可兌換APP遊戲任務抽獎機會 乙次

有機會抽中萬元快樂採購金（價值10,000，共1名）

快樂度假之旅｜

秧悅美地有機香草食農住宿體驗券（價值13,400，共11名）

※抽獎方式：登入【誠品APP】→首頁→遊戲任務

誠品APP

●活動期間內單筆消費滿888元（含以上）即享乙次抽獎機會，單筆金額不累抽，多筆滿額則享多次抽獎機會，需至誠品APP「遊戲任務」操作刮刮樂遊戲。●本活動僅限台灣誠品會員使用，海外會員恕不適用。●以下專櫃消費金額恕不列入活動累計：誠品行旅；B1-誠品電影院、誠品表演廳、誠品畫廊；1F-台灣大哥大門市。●獎項於抽中後，須自選指定門市領取獎項，並於兌獎時間內憑「遊戲任務→中獎明細」紀錄，至自選門市完成個人所得收據憑證填寫後，始完成兌換，逾期視同放棄得獎資格。●「萬元快樂採購金」獎項將以電子抵用券形式發放，使用方式及期限依券面說明為準。●亞洲健康療癒第一品牌-秧悅美地度假酒店「薄荷豪華客房一泊一食專案住宿券」二人入住期間2026.11.01 Sun.-2027.10.31 Sun.，含有機農場食農課程體驗，農曆春節使用內容請參官網公告，秧悅美地度假酒店保有修改解釋之權利。●本活動於2026.11.09 Mon. 於迷誠品網站【得獎公告】公佈中獎名單。●本活動屬機會中獎，無論中獎金額多寡，得獎人需出示身分證方可領獎；需依中華民國稅法規定繳納稅額，詳見全館活動共同注意事項說明。●誠品生活保留活動更改與異動之權利，其他未盡事宜以誠品APP遊戲任務公告為主。

即日起 - 12.31 Thu. 會員迎新禮

於誠品APP註冊新會員，並輸入松菸店專屬邀請碼你好松菸

即贈松菸$100電子抵用券

※誠品APP點選申辦會員→填寫會員資料→完成簡訊驗證→填寫邀請碼→系統自動匯入抵用券

●活動期間新註冊之會員，限輸入乙次活動邀請碼，並限回饋乙次，贈送之抵用券恕不得轉贈。●成功加入會員後，系統將自動發送電子抵用券至誠品APP會員帳號內，可於誠品APP【優惠券】中查詢。●活動期間若於註冊流程跳過邀請碼輸入頁面，可至APP會員中心補填乙次，補填成功後系統將於20分鐘內自動發送電子抵用券至誠品APP會員帳號內。（僅限活動期間內註冊會員，並於活動期間內完成補填）●松菸專屬邀請碼贈送之抵用券僅限松菸商場專櫃及誠品書店、誠品風格文具館[含精品館]、誠品兒童館、誠品音樂館使用，使用期限自獲券日起一個月止，單筆消費滿1,000元方可抵用，逾期無效，詳細使用說明請見券面說明為準。●以下專櫃恕不可抵用：誠品行旅、B1-誠品電影院、誠品表演廳、誠品畫廊；1F-台灣大哥大門市、誠品酒窖；3F-聚聚樓、eslite cafe。●本活動贈送之抵用券為無價發行之抵用券，不受禮券定型化契約之規範。●使用抵用券、商品禮券、書店禮券及行動支付點數之抵用金額恕不得參加全館贈品、贈券活動及停車折抵服務。●如需辦理退貨，活動贈品（抵用券／誠品點）需一併退還，且無條件同意誠品生活退貨程序。●排除專櫃若有異動及本活動其它未盡事宜以現場公告為主，誠品生活保有調整及變更之權利。

10.05 Mon. 5號會員日加碼回饋

謹慎理財 信用至上

當日單筆滿888點數5倍送（含原消費累計1倍點數）

▸ 使用 悠遊付 EasyWallet 再送$50現金回饋券（每戶每月限贈3份，每月限量500份）

綁定凱基銀行信用卡當日單筆滿3,000

再加贈$100現金回饋券（每戶每月限贈3份，每月限量100份）

點數5倍送活動：

●消費達檻後自動匯入回饋點數（含原消費累計1倍）至誠品會員帳戶內。

悠遊付現金回饋券活動：

●本活動由悠遊付APP自動回饋，不需至顧客服務中心兌換；不適用及不得使用現金回饋券之排除專櫃，請依迷誠品官網活動頁面或現場公告為主。●現金回饋券使用方式：面額50元限單筆消費滿50元[含]以上使用1張，面額100元限單筆消費滿100元[含]以上使用1張，使用期限至獲券當月月底止。詳細使用規範依券面說明為準。本券不得轉讓或兌換其他商品，提醒您於有效期限內使用，逾期則視為放棄，無法補發。●其它活動詳細事項請見悠遊卡官網活動訊息頁面為主。悠遊卡股份有限公司保留變更、終止本活動及對本活動所有事宜做出最終解釋、決定之權利，恕不另行通知。●本活動其它未盡事宜以現場公告為主，誠品生活保有調整及變更活動內容之權利。

在誠品，時光正好

Having a good time at eslite

誠品生活 卡好買

即日起–2026.12.31 天天回饋

誠品消費 最高 7%　店外消費 最高 2.3%

回饋詳情請見凱基銀行活動官網；現金點回饋 1點＝1元

即刻申辦

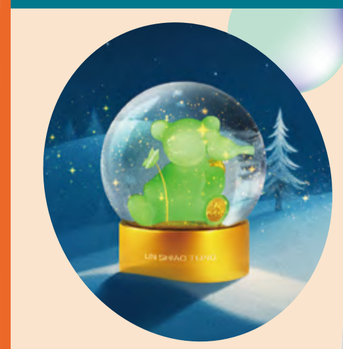

林曉同設計師珠寶｜1F
Make a Wish水晶球
特價12,900｜原價15,800
※限量5組

K-WAY｜1F
SPACER 彈性抗皺休閒套裝
特價8,840｜原價10,400
※限量8組

GIANNI CHIARINI｜1F
BEA 中型泡泡壓紋小牛皮肩背包
特價15,830｜原價19,800
※限量5組

GIANNI CHIARINI｜1F
DUA 大型牛皮肩背包
特價15,830｜原價19,800
※限量5組

ST.MALO W.｜1F
澎彈Airly慕斯雲朵托特包(托特＋斜背雙件組)
特價1,799｜原價2,270
※限量10組

SAMBAR｜2F
防潑水袋鼠女鞋 深咖／焦糖／奶茶
特價2,880｜原價3,200

Beau Jewelry｜2F
閃靈鑽 白水晶 拉長石 彈性繩手鍊
特價2,388｜原價2,580
※限量10組

友士｜2F
肉桂梅酒－700ml
特價999｜原價1,390
※限量12組

禁止酒駕，安全有保障
未滿十八歲禁止飲酒。

ACCA KAPPA｜1F
紳士護理系列
95折

石之王｜2F
全櫃水晶手串
88折

ST.MALO W.｜1F
Tartan皇家英格蘭紋
100%Baby Alpaca經典幼羊駝披肩
特價3,392｜原價3,990
※限量10組

ST.MALO W.｜1F
秘魯手工羊駝娃娃-坐姿羊駝
買一送一
特價2,350｜原價4,700

與您共5 5號會員日

誠品會員日 © eslite member's day

每月5號

門市單筆消費滿$888／線上單筆消費滿$1,388

即享點數5倍送！（含原消費累計1倍點數回饋）

指定門市加碼

全館累計消費滿$5,000送$500

★門市消費時需累計至誠品會員帳戶，5號消費需於當日完成補登，始可列入活動回饋計算；回饋點數於消費後自動匯入誠品會員帳戶內。★線上消費記錄以「訂單成立日期」為認定基準，訂單取消或退貨則不加贈點數；點數將於隔月20日18:00前由系統匯入誠品會員帳戶內。★點數5倍送含原消費累計1倍點數回饋。★門市抵用券採消費達檻後自動匯券，誠品線上抵用券將於當月9號匯入會員帳號（如遇假日則順延）。★如遇滿千送百活動期間，以門市滿千送百案型為準，恕不重覆回饋，抵用券之使用門檻及規範依券面說明為準。★符合回饋資格之會員於回饋當日仍須為有效誠品會員，方具回饋資格。★誠品保留調整或修改活動內容及相關規定之權利，活動詳情及相關限制條件，請依迷誠品公告為準。

活動詳情

誠品100選

職人×名人×會員的生活好物推薦

2026誠品生活週年慶推出「誠品100選」特別企劃，邀請誠品職人、各領域創作者與誠品會員共同參與，分享那些值得被珍藏的美好選擇，一同描繪美好生活的想像。既是一份購物指南，也是一冊陪伴你走向理想生活的手帖。

推薦好物之外，我們也邀請這些創作者從個人經驗出發，分享他們的「快樂」觀點。期待藉由這些故事，啟發更多生活靈感，與你一起找到屬於自己的快樂泉源。

誠品職人推薦

最想要：私心大推！
忍不住想與你分享的好物推薦

SAMBAR水鹿
方頭交叉帶瑪麗珍女鞋

秉持手工製鞋職人精神，主張做出適合亞洲人楦頭的鞋子。這雙瑪麗珍鞋使用苯染中牛皮，結合精緻工藝並搭配防水劑，不用小心翼翼怕皮面弄髒。交叉帶設計一秒修飾腳寬，顯腳形修長，小方頭與低跟設計舒適好搭配，每天都能穿出門！

松菸行銷團隊

松菸店的品味精品滿山滿谷，透過這次企劃，把我們私心大推的商品通通分享給大家！

最好賣：熱銷代表！
年度最具市場熱度與銷售力

P.Seven 台灣茶香水
沁香

烏龍有綠茶的清香純淨，茉莉花香的細語與寧靜，輕盈幽遠花香的縈繞。從香氣的清純、高揚與輾轉至喉間鼻腔中的餘韻繚繞，當你以為你在人跡罕至的高山時，下一刻卻華麗轉場至幽谷中的秘密花田，富麗飽滿地各種驚喜。猶如一席好故事是透明的，讓你用那份透明去反射出自己靈魂的一角、重整自己看世界的角度，不自覺讓你微笑。

最想推坑：隱藏黑馬！
懂的人都懂，絕對值得你入手

Uffy無非研製所
山毛櫸羅蘭紫
無非遠紅外線按摩梳

無非按摩梳，讓保養從頭開始～嘖嘖募資突破千萬的人氣商品，不只是梳理髮絲，更將頭皮按摩融入每日生活。高回彈天然橡膠氣墊搭配24K鍍金銅針，輕柔貼合頭皮並減少靜電困擾，讓每次梳髮都成為舒適放鬆的日常。

會員票選推薦

／那些最想帶回家的生活好物／

plain-me
YOBI全機能抗UV防曬外套2.0

海邊走走
花生愛餡蛋捲

檜山坊
【插畫家聯名款】檜木精油人氣組合

※「誠品100選」推薦商品之販售狀況，請依各品牌及門市實際供應為準。

跨界名人推薦

＼那些讓自己感到快樂的好物／

天仁茗茶
913茶王鮮奶茶

不必多說，我想大家都明白：來上一杯好喝又清爽的手搖，那就是快樂。

163braces｜創作歌手

關於快樂，我想說……

我覺得，快樂像是一種安定，「感到快樂」不是一件理所當然的事。不是只要呼吸就會擁有，反而像是需要慢慢經營的狀態。當然，能夠活著本身就是一種幸福，只是在每天的生活裡，還是需要自己去捕捉和累積。對我而言，真正的快樂不是很激動、很亢奮的情緒（哈哈），那比較像「爽」。我理解的快樂，更像一個熟悉的蠟燭，帶來一種很平靜的感覺。

※本商品不適用誠品點100點兌換活動

誠品音樂｜眾多專輯 特別推薦 —
《Crystal Castles》首張同名專輯

在那個還沒有線上串流的年代，誠品音樂是我吸收各式各樣音樂養分的地方。每次總會花上好幾個小時，翻著一張張CD、看看封面、讀讀側標，再到試聽機前慢慢聽，最後才把真正喜歡的帶回家。

Crystal Castles首張同名專輯，就是在誠品音樂推薦試聽後買下，其中〈Magic Spells〉更成為我青春的BGM之一。如今每次走進誠品，仍會特地繞到誠品音樂逛一圈，畢竟，實體唱片的魅力，始終是串流無法取代的。

Abei｜藝術家／插畫家

關於快樂，我想說……

我想，快樂其實就是在很平凡的生活裡，遇到一些微小的不同。像是在遛狗的時候，突然發現一條沒走過的小路、一棟以前沒注意過的房子、或是一個新的小攤販。明明已經住了幾十年，以為這個地方早就熟到不能再熟了，卻還是會一直有新的發現。新鮮感其實就藏在每天的日常裡，只要願意多看一眼，就有可能遇見。

好丘Good Cho's
山茶花可頌

好丘的貝果固然美妙，但請一定要嚐嚐山茶花可頌。一口咬下，吃得到可頌肉的多層次與活力感，特別是柑橘巧克力口味，柑橘與巧克力的味道達到完美平衡，整體呈現一種高級感。人類只要吃到美食就能感到快樂，尤其還是出乎預料的美味，那快樂絕對是加倍！

郭源元｜藝人／圖文創作者

關於快樂，我想說……

祝福同學們，在探索、找尋屬於自己的快樂時一切順利，就算有不順利的時候，也能感到有趣。長大，就是不斷練習解壓縮快樂的能力。一起緩慢且穩定地長大吧。

CLASSICO
Furoshiki（掛巾/包裹巾）

水瓶座性格使然，讓我不喜歡與他人相似。來自台灣眼鏡品牌CLASSICO的創意之作，與日本插畫家Yuki Uebo聯手，描繪台灣街景日常，電子花車、南西店舖、機車瀑布，習以為常的畫面有了日本創作力量的新生命。出門時，綁一條掛巾在腰間，或是外出野餐時想包裹便當，這會是一條讓自己感到快樂自信且與眾不同的搭配方巾。

陳頤華｜《秋刀魚》總編輯

關於快樂，我想說……

25歲前的快樂，是聽一場爽快的音樂祭、吃一頓念念不忘的餐酒館、看一場餘韻無窮的電影。現在的快樂，是和重要的人一起，在無所事事的下午，自在地癱在沙發上，翻一本書，漫無邊際地聊著過去種種、遙想著未來迢迢。

誠品會員於2026.11.02 Mon.前
至指定門市購買「誠品100選」推薦商品
即可兌換誠品點100點

●兌換地點：當店顧客服務中心。兌換時須出示經專櫃確認之電子發票證明聯／銷貨明細資料，以利核對活動資格，並請於消費當日完成兌換。●活動限會員本人兌換，不得切換會員，數量有限，兌完為止。●誠品書店商品不適用本活動。●活動詳情請依現場公告或迷誠品活動網頁為準；誠品生活保有活動內容調整、變更及終止之權利。

觀看完整清單

松菸｜新櫃登場｜ Songyan NEW OPENING

JARDINSY | 1F

「將文化織入絲綢，將優雅著於當代」
嘉丹絲以東方文化為底蘊，融合西方剪裁與當代設計，透過絲綢與刺繡工藝將文化意象融入穿搭，讓東方之韻化為女性自然流露的優雅與自信

PrettyAim | 2F

PrettyAim專為當代女性打造美型運動服飾，選用極致親膚布料與時髦剪裁，兼具機能與美感，完美融入運動與日常穿搭，隨心穿出自信優雅的線條

JMOON | 1F

Jmoon極萌為全球熱銷居家美容儀品牌，由頂尖團隊與光療之父顧問研發。「極萌大熨斗」一機整合多重模式，精準護理全臉與細紋，打造高效全面的日常保養

原圓家庭 | 3F

全新創意、全新整理，精準提供兒童的邏輯學習。簡潔明瞭的設計方案，提供更好玩的手動遊戲體驗，幼兒學習的過程中成為完成遊戲的主人，讓孩子成為學習主體，父母是孩子最佳的參與者

胖大師 | 1F

胖大師 BAKER パン ＿ パンです！就是麵包！胖大師專注純粹烘焙，將台灣在地風味融入麵包。堅持健康美味，透過冷凍鎖鮮技術保留原味，並運用冷卻回凝產生抗性澱粉，呈現風土與工藝交融的滋味

愛呷菓鮮 | B1

源於讓家人安心吃水果的初心，我們嚴選台灣小農優質果實，以自家低溫慢烘保留純粹色澤與風味。無添加化學成分，用天然滋味傳達對土地與自然的尊重

松菸怪奇不打烊！集章大冒險

時間：10.23 Fri. – 11.01 Sun.
地點：誠品生活松菸(1F廣場大門口、2F服務台、3F聚聚樓前方梯廳)、松山文創園區

集章明信片領取地點
誠品生活松菸2F服務台、松山文創園區顧客服務中心

領取集章明信片，依指示找到蓋章處，完成集章任務，即可憑明信片至誠品生活松菸2F服務台兌換神秘小禮！

小鬼出任務！不給糖就搗蛋

時間：10.31 Sat. 13:00-15:30
地點：誠品生活松菸、松山文創園區

由床單鬼帶領變裝小鬼們，一同穿梭於館內與園區之間，喊出「不給糖就搗蛋」，即可免費向店員索取小糖果。

報名方式｜採事前線上報名，名額有限，額滿為止

怪奇夜總會！星光變裝大賽×微醺DJ狂歡夜

時間：10.23 Fri. – 11.01 Sun.
地點：誠品生活松菸B1 Sunken Garden

大小朋友變裝出擊，站上舞台角逐變裝 King & Queen 贏取神秘獎金！
現場更有萬聖限定特調與電音DJ，一同嗨翻萬聖夜！

報名方式｜採事前線上報名，名額有限，額滿為止

松菸怪奇不打烊

10/23～11/1

9.18 Fri. – 10.05 Mon. 全館指定專櫃 滿5,000送500

9.18 – 9.20 會員週末慶

期間獨家優惠

ST.MALO W. | 1F
ST.MALO W. 秘魯手工羊駝娃娃-繽紛水果羊駝20cm(四色-限量40組)
特價**999** | 原價1,990

I-Shan13 蔡依珊金工創作 | 1F
山月桂系列
全品項**9**折

獨家優惠

ARVOpm | 2F
經典款咖色寬西裝褲
特價**1,490** | 原價2,890

OLIVIA YAO JEWELLERY | 1F
Marigold | 幾何迷你珍珠戒指
特價**3,307** | 原價3,890
●滿**6,000**現折**600**
※可累折

唯你珠寶 | 1F
●9.18 - 9.22
維多利亞復古系列
全面買**一送一**
※以高單價計，特價品除外
●9.18 - 11.02
全面**7**折
消費折扣後滿**5,000**現折**500**
※可累計，特價品除外

K-WAY | 1F
指定Le Vrai 3.0系列商品任選
一件**5**折｜兩件**4**折｜三件**3**折

plain-me | 2F
西料拼接條紋可拆襯衫
顏色:黑/淺灰/卡其
加入會員享會員價再**88**折
特價**2,073** | 原價2,480

成真咖啡 | B1
精品原萃氮氣咖啡
買一送一 | 原價380
※限誠品黑金卡會員，限外帶/不得與其他優惠合併使用。

長順名茶 | 2F
流金歲月100g
買一送一 | 原價1,000

CA4LA | 1F
9.18 - 9.21
全面**8**折
※高訂商品除外
松菸獨家OUTLET商品**6**折起

限定組合

PrettyAim | 2F
輕柔美背短袖Bra Top +
無縫軟親膚速乾高腰九分運動褲
特價**1,740** | 原價1,900

獨家優惠

海邊走走 | B1
凡於櫃上消費滿**600**
即贈hiwalk gelato乙球
※圖片僅供參考，贈品為乙球

檜山坊 | 2F
全館消費滿**6,000**
現折**300**

expo SELECT | 2F
新肌霓 養護雙效組
(頭皮淨透洗髮露+輕柔煥亮髮油)
特價**1,080** | 原價1,280

穿上晴空自信舒適

把最自在的藍 穿成日常的舒適節奏

9.18 Fri. – 10.05 Mon. 全館指定專櫃 滿5,000送500

Ysanne | 1F
水藍繡花上衣
推薦價**7,980**

mizuiro ind | 1F
hairy yarn V neck P/O
推薦價**2,920**

林曉同設計師珠寶 | 1F
青鳥花雨夜 套鍊
推薦價**92,100**

belonging SELECT | 1F
Henry's Denim
推薦價**6,480**

OBEIOBEI + | 1F
日本設計師品牌-浪漫風格襯衫
(湛藍／淺藍細條紋兩色)
特價**5,800** | 原價6,200

ARVOpm | 2F
深藍直條紋牛仔雙排釦設計西裝背心
特價**2,140** | 原價3,290

Hotel V | 1F
Orchestra Camp Shirt /
Cabinet Short
特價**8,750/6,300** |
原價12,500/9,000

K-WAY | 1F
ORIAN 輕量蠟感亞麻外套
特價**12,410** | 原價14,600

ARVOpm | 2F
藍色格紋拉鍊襯衫式外套
特價**2,270** | 原價3,490

ST.MALO W. | 1F
植萃絲麻水洗丹寧凍感外套
品牌會員價**8**折起 | 原價2,299

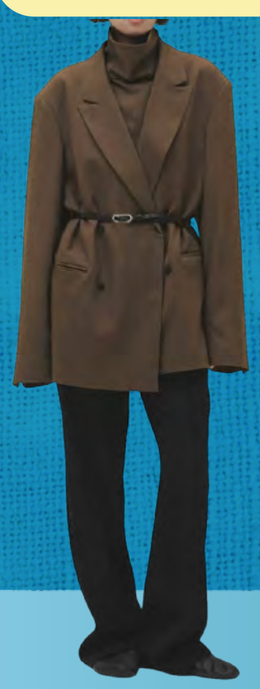

belonging SELECT | 1F
俐落雙排釦西裝外套
推薦價**8,680**

ARVOpm | 2F
寬肩方領深灰色寬鬆版西裝外套
特價**3,830** | 原價5,890

ISABELLE WEN溫慶珠 | 1F
秋冬新品VIP享**8**折起

10MOOn | 1F
滿**5,000**現折**500**

HUNDR. | 2F
防潑水斗篷外套
特價**2,380** | 原價2,880

Barbour | 1F
Hazelwood油布外套
推薦價**20,500**

JOURNAL STANDARD | 1F
C/SI Check PT
特價**3,970** | 原價5,680

WODEN | 2F
夏季新品 套組優惠
推薦價**3,500**

PrettyAim | 2F
超彈莫代爾抓皺短袖上衣
任選兩件現折**150** | 原價890

rather | 1F
俐落附腰帶西裝外套/
肌理坑條針織背心/
俐落高腰立體收褶西裝褲
推薦價**4,380/1,980/2,680**
●滿**6,500**現抵**500**
●滿**10,000**加贈品牌編織師品盤

plain-me | 2F
小P社長-防曬涼感短袖TEE 2.0
顏色:深綠/寶藍/黑/淺麻灰/淺粉/灰霧藍/宇宙紫/白/奶茶/亮綠
單筆消費滿**3,300**即可享 **699**加購乙件 | 原價1,480

閃耀指尖極致心動

點亮每個怦然心動的粉色瞬間

❶林曉同設計師珠寶｜1F｜粉紅小公主戒指｜推薦價104,400起 ❷OBEIOBEI+｜1F｜義大利ExquisiteJ-手工製粉彩腰帶(兩色)｜特價4,950｜原價5,500 ❸ Alinéa Lova｜1F｜真皮硬殼包｜特價14,784｜原價16,800 ❹Alinéa Lova｜1F｜K14系列｜特價14,840｜原價21,200 ❺OLIVIA YAO JEWELLERY｜1F｜Soft｜玫瑰粉晶金色耳環｜推薦價5,800❻K-WAY｜1F｜VITREE 手機收納袋｜特價1,190｜原價1,400 ❼GIANNI CHIARINI｜1F｜AURORA 鰻魚壓紋牛皮 手提包｜特價18,230｜原價23,800

❶ 林曉同設計師珠寶｜1F｜心坎鑲串串心鑽戒｜推薦價87,700 ❷ 唯你珠寶｜1F｜高瓷天然綠松石戒指｜特價48,800｜原價78,000 ❸ RIZO JEWELS｜1F｜聖輝印記k10紅寶石淡水珍珠戒指｜特價11,390｜原價11,990 ❹ 草山金工｜2F｜寶寶足印銀墜-彌月禮物(單件)/家族銀墜(四件)｜推薦價3,000/11,800 ❺Beau Jewelry｜2F｜心之所向-黑金超七愛心-金骨幹彈性繩手鍊｜特價2,999｜原價3,280 ❻vacanza｜2F｜單筆滿2,800贈品牌零錢包※數量有限，贈完為止 ❼Pipijudy｜2F｜9/18-9/27 K金系列｜兩件現折500

9.18 Fri. – 10.05 Mon. 全館指定專櫃 滿5,000 送500

9.18 Fri. – 10.05 Mon. 全館指定專櫃 滿5,000送500

Frometo | 1F
Ocean Echo・愛與守護・全純銀項鍊／銀
特價**2,980** | 原價3,880
※限量10條

拓銀 | 2F
哥德風十字架戒指
特價**2,700** | 原價2,900

KlassiC. | 2F
ALEX金屬無框墨鏡(淺金框咖片)
推薦價**3,580**

Classico | 2F
CLASSICO - C57-L
特價**5,680**

LAPELA | 2F
少女的悸動
特價**2,280** | 原價2,580

mini matters | 2F
點點抽皺托特包
特價**899** | 原價1,280

Reflection | 1F
繁花珍珠指間戒
特價**2,600** | 原價2,880

deya | 2F
可調式單肩帶輕量兩用時尚提包
買一送一 | 原價1,180

寇比手工皮件 | 2F
真皮優雅手提肩背中包
(須持品牌會員)
特價**3,383** | 原價3,980

ST. MALO W. | 1F
deya Fireproof
科技阻燃手機電源後背包
｜防火包防爆(16吋筆電包)
推薦價**2,280**

BLANK SPACE | 2F
9.21-10.05
Taz 軟質肩背包
特價**2,380** | 原價2,680

CA4LA | 1F
經典繫帶棒球帽
(黑色／米色／酒紅色)
推薦價**4,180**

bitplay | 2F
錶帶全系列
單件**85**折

Nimmy Friends | 2F
iPhone 15／iPhone 16手機殼
特價**690** | 原價990

Hubox | 2F
觸碰式管件機器人
推薦價**3,290**

創意美術 | 2F
小品課程
儲值80點**24,000**
●贈10點+再折**2,000**
儲值120點**36,000**
●贈30點+再折**1,000**

新品推薦

黑土x石樂 | 2F
加入台灣黑土會員享
墨玉系列商品**9**折｜
生日當月加碼**8**折優惠

新品推薦

pintoo | 2F
史努比系列 校車與夥伴｜600片
推薦價**779**
●10.07-11.01
史努比拼圖現時優惠
任選**2**盒**9**折

pintoo | 2F
EA1005 螺旋槳飛機拼圖-
卡娜赫拉的小動物系列-櫻花｜66片
推薦價**495**
●10.01-11.01
PINTOO 18歲週年慶
單筆滿**1,200**折**$100**(可累加)

坤水晶 | 2F
玻璃吹製體驗課程
推薦價**1,400**起

誠品書店 | 2F文具館
日本T-Lab.手作木質動物擺飾
推薦價**320-750**

expo SELECT | 2F
Mao's樂陶陶厝內倆倆相愛雙碗醬油碟禮盒組
特價**2,147** | 原價2,260

賽先生科學工廠 | 2F
美國IFA高爾頓板(入門款)
特價**1,499** | 原價1,850

郭錦如紀念學苑 | 2F
劉秉儉老師親拍黑白軟片外景攝影／
數位彩色外景攝影135軟片23組(電子檔)
全家福、個人形象照、個人肖像照
特價**3,995**
3張4x6數位黑白照片
加購價**600**

SOUNDSGOOD | 2F
行李箱 框箱／ USSARO 26吋
特價**7,990** | 原價9,980

誠品限定

誠品書店 | 2F文具館
書寫大眾湯PLATINUM小流星鋼筆禮盒
特價**399** | 原價459

森林氣息打包回家

遇見暖暮疲憊清空

淡雅柔紫 溫柔擁抱

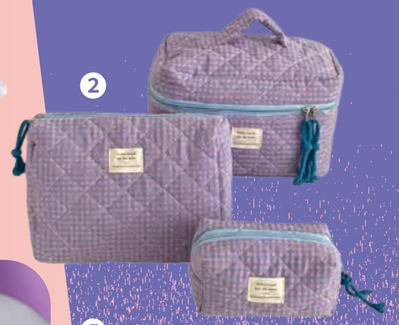

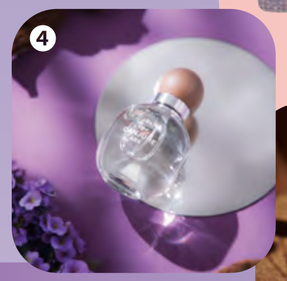

❶ **石之王**｜2F｜ 單筆消費滿**3,000**贈紫簇花招財貓乙個 ※隨機贈送

❷ **MERCI Design**｜2F｜撞色收納包｜任選兩件**88**折

❸ **ST.MALO W.**｜1F｜ST.MALO W. 秘魯手工羊駝娃娃－Blossom系列 32cm+25cm+18cm鑰匙圈 三件超值組｜特價**3,370**｜原價6,740

❹ **P.Seven台灣茶香水**｜2F｜ARK｜特價**4,465**｜原價5,250

❺ **ACCA KAPPA**｜1F｜薰衣草松林淡香精 100ml｜推薦價**5,180**

❻ **阿原**｜2F｜山重奏系列／臉部保養／身體保養／精油類／私蜜慕斯 **3**件**85**折｜**6**件**75**折 ❼ **檜山坊**｜2F｜檜木精油按摩舒壓組(檜木潤膚按摩油100mlx2+20mlx1)｜特價**2,800**｜原價3,150 ❽ **蕎菈尼昂**｜2F｜驢奶全系列商品(十件組)加贈**輕裝驢奶皂100g+驢奶紙盒皂25gx2+經典馬口鐵皂盒x1**(總價值1,290)｜特價**10,300**｜原價13,910 ❾**100 PHANTOM百氛苑**｜2F｜無水香氛機與百氛苑植萃複方精油組合(香氛機x1+複方精油x3)｜特價**4,500**｜原價5,550 ❿ **恬雨DANDELION RAIN**｜1F｜凡購買精油可享優惠價**680**加購**恆光能量盒**-天然火山岩╳白水晶碎石組⓫ **茶籽堂**｜2F｜【經典沐浴組】肖楠葉平衡沐浴露1000mL+水芙蓉嫩白沐浴露1000mL+馬栗樹水潤沐浴露1000mL加贈**純淨生活髮品組**(10mLx8)｜特價**4,050**｜原價4,740 ●10.06-11.02單筆滿**3,300**現折**200** ⓬**SALTLIFE鹽夢工場**｜2F｜消費折扣後滿 **5,888** 贈**小精油燈原木座** ※款式隨機

9.18 Fri. – 10.05 Mon. 全館指定專櫃 滿5,000送500

茶粒茶｜B1
極粹C3薑黃粒 週年慶優惠組合
內容物：150粒／罐裝x2+12粒／隨身瓶x1
特價**7,200**｜原價10,050

檸檬生存指南｜B1
【1個月體驗組】初日鮮檸金露飲2盒
特價**2,500**｜原價3,780

海邊走走｜B1
明星花生系列套組
特價**699**｜原價800

LOVIN樂恋｜B1
鉑金月宴18入堅果隨手包禮盒
特價**1,280**｜原價1,680

海邊走走｜B1
開心果三重奏優惠套組
開心果愛餡蛋捲x1+
巧克力開心果愛餡蛋捲x1+
開心果奶油脆糖x1
特價**1,499**｜原價1,740

誠品書店｜3F書店
Whittard草本茶系列
推薦價**480**

成真咖啡｜B1
熔岩焦香舒芙蕾+夏日留白創意咖啡
※不得與其他優惠合併使用，
包含誠品黑卡9折
誠品黑卡會員內用
特價**500**(內用10%服務費)｜原價580

禁止酒駕，安全有保障
未滿十八歲禁止飲酒。

友士｜2F
●9.18 - 9.20
全品項**88**折優惠※優惠商品、工藝品除外
●9.21 - 9.28
任選三瓶500ml(含)以上酒類商品
享**9**折優惠※優惠商品除外
●9.29 - 11.02
300ml清酒任選兩瓶**85**折

品嚐暖陽般的美味

天仁茗茶｜B1
阿里山烏龍茶／凍頂烏龍茶
任選兩罐特價**1,680**｜原價1,960

淡然有味｜2F
《如閒》典茶禮盒-
阿里山金萱烏龍75g+
四季凍頂烏龍75g
特價**1,350**｜原價1,480

在誠品，
時光正好
Having a good time
at eslite
凱基誠品聯名卡
即日起–2026.12.31
新戶首刷禮
新戶核卡後30日內累計一般消費
滿NT3,000享好禮（擇一回饋）
刷卡金
$300元
OR
完成上述任務
且持有凱基銀行帳戶者享升級為
誠品限定
好禮3選1
20吋登機行李箱（54×34×23cm）、純鈦旅行折疊鍋、多功能後背包
※以實物為準，贈品限量
eslite 誠品
凱基銀行
KGI BANK
各活動詳情及限制條件詳見凱基官網活動頁，凱基銀行及誠品保留詮釋、變更及終止本活動辦法之權利。
謹慎理財 信用至上
信用卡循環信用年利率6.25% - 15%（定期依本行電腦評等而定），預借現金手續費（依預借現金約定結付幣別區分）：每筆預借金額×3.5%＋新臺幣100元/3.5美元/350日圓/3歐元，其他相關費用請參閱本行網站公告，循環利率基準日：104/9/1
立即申辦

週年慶
expo快樂選物推薦
快樂行動派
entadar海漂計畫
托特包
推薦價3,680元
快樂食光派
Mao's樂陶陶日日有愛
幸福美好醬油碟彭派組
推薦價2,160元
快樂溫柔派
好誠良物花伴小方巾
推薦價330元
快樂療癒派
實驗室香氛
限定香氛噴霧 / 書籍
推薦價680元
EXPO

書寫三十 閱動此城
誠品書店
台大30周年
觀點的誕生，
思辨的起點
09.01(Tue.) — 10.30(Fri.)
2026台大豐收節
地點 誠品台大店
主題書展・滿額優惠
櫥窗策展・主題講座
掃碼看更多資訊

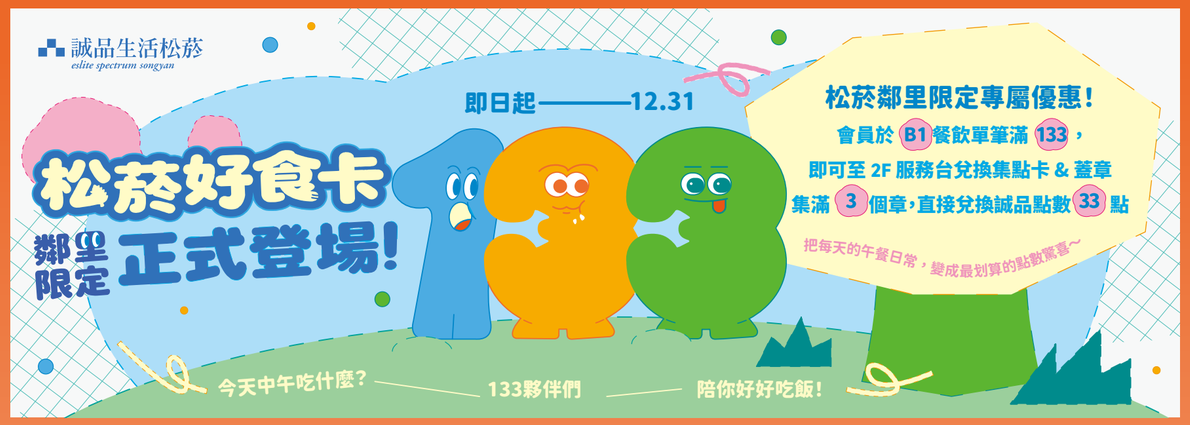
誠品生活松菸
eslite spectrum songyan
即日起——12.31
松菸好食卡
鄰里限定
正式登場!
松菸鄰里限定專屬優惠!
會員於 B1 餐飲單筆滿 133，
即可至 2F 服務台兌換集點卡 & 蓋章
集滿 3 個章，直接兌換誠品點數 33 點
把每天的午餐日常，變成最划算的點數驚喜~
今天中午吃什麼?
133夥伴們
陪你好好吃飯!

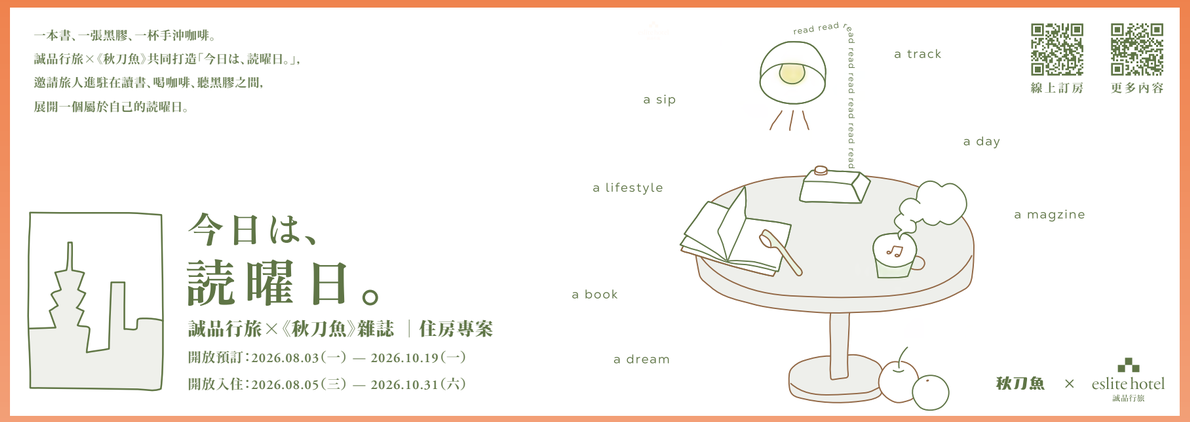
一本書、一張黑膠、一杯手沖咖啡。
誠品行旅×《秋刀魚》共同打造「今日は、読曜日。」，
邀請旅人進駐在讀書、喝咖啡、聽黑膠之間，
展開一個屬於自己的読曜日。
read read read read read read read read
a track
a sip
a day
a lifestyle
a magzine
a book
a dream
線上訂房
更多內容
今日は、
読曜日。
誠品行旅×《秋刀魚》雜誌 ｜ 住房專案
開放預訂：2026.08.03(一) — 2026.10.19(一)
開放入住：2026.08.05(三) — 2026.10.31(六)
秋刀魚 × eslite hotel 誠品行旅

2026
快樂循環
二手市集
誠品生活松菸1F 文創穿廊
13:00 - 19:00
9.19 Sat. ~ 9.20 Sun.
二手選物 ｜ 名人義賣 ｜ 名人對談 ｜ 音樂演出
每一件物品，都有一段故事；每一次分享，都讓快樂循環延續。
現場完成指定任務還可參加抽獎，有機會獲得知名飯店住宿券等豐富好禮！
秋刀魚總編輯 ｜ 陳薇薇
領談人
唱作歌手 ｜ 鼓鼓 呂思緯
對談 義賣
唱作歌手 ｜ 蕭慕湧 (阿弟)
對談 義賣
創作歌手 ｜ 16-3braces
音樂演出 義賣
戶外感官創作家 ｜ 谷庭
對談 義賣
藝術家 ｜ Abei
對談 義賣
知名女演員 ｜ 曾珮瑜
義賣
繪圖小說家 ｜ 馬巴 MISA
對談 義賣
圖文創作者 ｜ 郭源元
對談 義賣
演員 ｜ 王可元
義賣
旅遊YouTuber ｜ Celine's Way不只是旅行
義賣
生活風格創作者 ｜ 妙票
義賣
模特兒 ｜ U
義賣
活動主辦 誠品生活 eslite spectrum
受贈單位 陽光基金會
合作單位 林園集
贊助單位 eslite hotel 誠品行旅
活動詳情

誠品線上
eslite.com
單筆$888
10.31前
驚喜任你抓
福岡機票
誠品獨家書本／螢光筆小精靈
等你帶回家！
立即參加

新書分享會

《喝對營養，身體醒來！百萬粉絲營養師》

9.18 Fri. 20:00 - 21:00 3F FORUM

主講｜高敏敏（營養師）

百萬粉絲人氣營養師高敏敏第 22 本著作-100 種生活狀態，100 個照顧自己的理由！以專業角度分享高敏敏老師超過 20 年臨床營養諮詢與飲食設計經驗，我們該如何在忙碌的日常中透過「喝」，來調整狀態。

● 主辦單位:出色文化 ●參加方式:自由參加，座位有限，額滿為止。●聯絡電話:02-8914-6405●如活動因氣候或其他因素暫停或變動，請依現場公告為準。

音樂分享會 3F音樂館

《日蝕 Eclipse》

9.19 Sat. 20:00 - 21:00

Feat.Sol.O

《倒車入庫 R.I.G》

9.20 Sun. 19:30 - 20:30

Feat. 倒車入庫

松菸多巴胺 UNLOCK 會員週末慶

快樂瑜珈 feat. SPACE × SOUNDHUSH

9.19 Sat. 20:00 - 21:00 1F臺北文創穿廊舞台

戴上 SoundHush 無聲耳機跟著音樂與呼吸流動，從「靜」到「動」釋放滿滿多巴胺，一起解鎖更快樂的自己！

白日派對 Coffee Rave feat. VIBE BU VIBE

9.19 Sat. / 9.20 Sun. 10:30-12:30(共兩場) 1F臺北文創穿廊舞台

解鎖派對新玩法，咖啡×DJ×白日派對，用咖啡乾杯，跟著DJ一起開跳！
還有成真咖啡 - 美式咖啡限量免費供應！

快樂骨牌 終極挑戰｜免費報名｜

9.19 Sat. 14:00-15:00 / 15:30-16:30(共兩場) B1 海邊走走後方座位區

解鎖快樂連鎖反應！排出你的快樂形狀，挑戰成功再拿誠品禮券！

---

eslite 誠品 ｜ 凱基銀行 KGI BANK

凱基誠品聯名卡 即日起–2026.12.31 天天回饋

誠品消費 最高 7%
店外消費 最高 2.3%
回饋詳情請見凱基銀行活動官網；現金點回饋 1點＝1元

停車優惠
不限金額消費
即享汽車免費停車 1小時
適用店別：誠品生活-松菸、新店、台中480、台南

立即申辦

刷卡分期 0 利率

2026.9.18 Fri. - 2027.1.04 Mon.
※僅限【實體信用卡】，行動支付恕不配合
適用專櫃與分期期數請洽詢專櫃人員

單筆消費滿3,000以上 享3期0利率
單筆消費滿6,000以上 享6期0利率
單筆消費滿12,000以上 享12期0利率

中國信託銀行、玉山銀行、國泰世華銀行、台新銀行、聯邦銀行、永豐銀行、第一銀行、新光銀行、兆豐銀行、台北富邦銀行、華南銀行、合作金庫、滙豐銀行、星展銀行、臺灣銀行、凱基銀行、遠東銀行、台灣企銀、元大銀行、土地銀行、安泰銀行、台灣樂天信用卡、上海商銀

※分期刷卡消費金額恕無法列入信用卡消費回饋計算，詳情請依各銀行規定為準！

誠品人 eslite member 會員專屬 銀行刷卡滿額禮

2026.9.18 Fri.- 2027.1.04 Mon.
誠品會員持指定銀行信用卡**當日於館內刷卡消費滿額，憑誠品會員卡、信用卡、同卡號簽單及消費發票**即可兌換指定贈禮，**信用卡同卡號每日限擇一門檻兌換乙份／次，恕不累贈。**

玉山銀行

全卡友活動
- 分期滿12,000 贈 誠品禮券200 乙份，限量400份
- 分期滿24,000 贈 誠品禮券400 乙份，限量340份
- 分期滿50,000 贈 誠品禮券900 乙份，限量110份

Unicard卡友獨享
- 滿6,000 贈 誠品禮券100 乙份，限量1,100份

※全卡友活動與Unicard卡友獨享限擇一門檻兌換乙份

聯邦銀行

- 滿6,000 贈 誠品禮券100 乙份，限量500份
- 分期滿10,000 贈 誠品禮券200 乙份，限量200份
- 分期滿25,000 贈 誠品禮券500 乙份，限量100份

※VISA金融卡、採購卡及公司商務卡不適用 ※分期禮非加贈

凱基銀行

限分6期/12期
- 單筆分期滿15,000 贈 誠品禮券200 乙份，限量100份
- 單筆分期滿30,000 贈 誠品禮券500 乙份，限量80份

第一銀行

- 滿6,500 贈 誠品禮券100 乙份，限量200份
- 滿20,000 贈 誠品禮券300 乙份，限量100份
- 滿60,000 贈 誠品禮券1,000 乙份，限量50份
- 滿150,000 贈 誠品禮券3,000 乙份，限量20份
- 滿10,000且分期 加贈 誠品禮券100 乙份，限量100份

※VISA簽帳金融卡不適用

永豐銀行 Bank SinoPac

- 分期滿10,000 贈 誠品禮券200 乙份，限量150份
- 分期滿50,000 贈 誠品禮券1,000 乙份，限量30份
- 分期滿25,000 贈 誠品禮券500 乙份，限量70份
- 分期滿80,000 贈 誠品禮券1,700 乙份，限量20份

※公司卡、虛擬卡、配銷卡、儲值卡及簽帳金融卡不適用

合作金庫銀行 TAIWAN COOPERATIVE BANK

- 滿6,000 贈 誠品禮券100 乙份，限量400份
- 滿12,000 贈 誠品禮券200 乙份，限量200份
- 單筆滿10,000且分期 加贈 誠品禮券100 乙份，限量200份

兆豐銀行

- 分期滿6,500 贈 誠品禮券100 乙份，限量100份
- 分期滿20,000 贈 誠品禮券300 乙份，限量60份
- 分期滿40,000 贈 誠品禮券600 乙份，限量30份

※VISA金融卡、公司商務卡及政府採購卡不適用

臺灣銀行 BANK OF TAIWAN

- 滿5,000 贈 誠品禮券100 乙份，限量500份
- 滿10,000 贈 誠品禮券200 乙份，限量300份
- 單筆滿12,000且分期 加贈 誠品禮券100 乙份，限量100份

※商務卡及採購卡不適用

上海商業儲蓄銀行

- 滿6,000 贈 誠品禮券100 乙份，限量660份
- 分期滿20,000 贈 誠品禮券200 乙份，限量330份

※法人卡、公司商務卡、悠遊Debit卡、小小兵分期卡不適用
※分期禮非加贈

滙豐 HSBC

- 分期滿12,000 贈 誠品禮券200 乙份，限量500份
- 分期滿60,000 贈 誠品禮券1,000 乙份，限量100份
- 分期滿30,000 贈 誠品禮券500 乙份，限量300份

※VISA金融卡、商務金/普卡及公司卡不適用

遠東商銀

- 單筆分期滿5,000 贈 誠品禮券100 乙份，每月限量80份
- 單筆分期滿30,000 贈 誠品禮券700 乙份，每月限量20份
- 單筆分期滿10,000 贈 誠品禮券200 乙份，每月限量40份

※Bankee卡不適用

華南銀行 HUA NAN BANK

- 單筆分期滿6,000 贈 商品禮券100 乙份，限量100份
- 單筆分期滿50,000 贈 商品禮券1,000 乙份，限量20份
- 單筆分期滿12,000 贈 商品禮券200 乙份，限量50份

※VISA金融卡及JCB晶緻悠遊DEBIT卡不適用

謹慎理財 信用至上

●兌換僅適用台灣發行之信用卡，正附卡分開計算，限本人兌換不得代領；行動支付限Apple Pay／Samsung Pay／Google Pay消費兌換（恕不配合分期），實體卡與行動支付若綁定同張信用卡，二者刷卡消費恕不合併計算亦不重複兌換；其餘行動支付消費恕不參加。●兌換活動消費須累計於同一張會員卡，兌換須出示消費時所累計之誠品會員卡（或有照身份證件、誠品APP行動會員卡）、實體信用卡（或手機行動裝置畫面）、同卡號簽單、誠品生活電子發票證明聯及銷貨明細方可兌換贈禮；如使用發票載具，亦請出示銷貨明細，以利活動核對，以上限出示正本，恕不接受以其它形式辨識。●購買禮券、儲值卡加值或儲值卡加值後之消費（例如：課程儲值）、手開二聯式／三聯式發票及紅利折抵恕不列入活動金額計算。●各銀行美國運通卡、大來卡、VISA金融卡恕不得參加分期活動。●以上活動限於誠品生活松菸全館消費累計，超過金額恕不再累計，當日消費限於當日消費館內指定地點兌換，逾期恕不受理，以下專櫃消費恕不參加：誠品行旅、誠品畫廊、誠品電影院、誠品表演廳、1F－台灣大哥大門市。●活動限量份數為活動店別共同計算，數量有限，兌完為止。●如需辦理退貨，活動贈品需一併退還，且無條件同意誠品生活退貨程序。●活動辦法如有異動以現場公告為主，各銀行保留活動調整之所有權利，信用卡循環利息及費用請詳見各家銀行官方網站。

誠品生活
eslite spectrum

eslite spectrum, your spectrum.
誠品生活 創造你的光譜生活！

2026
9.18 Fri. - **11.02** Mon.

誠品生活松菸 eslite spectrum songyan

台北市信義區菸廠路88號｜捷運板南線 國父紀念館站5號出口，步行約250公尺／市政府站1號出口，步行約400公尺
No.88, Yanchang Rd., Xinyi Dist.,Taipei 110, Taiwan (R.O.C.)
MRT: Exit 5, Sun Yat-Sen Memorial Hall Station, Bannan Line／Exit 1, Taipei City Hall Station, Bannan Line
TEL : 02-6636-5888

營業時間 Opening Hours

商場 retail｜11:00am - 10:00pm　書店 bookstore／音樂館 music｜24 Hours
eslite café｜10:00am - 12:00pm

表演廳 performance hall｜
依各活動開放入場時間爲準 Based on the entry time of the events.

誠品畫廊 eslite gallery
週日 Sun.～週一 Mon.｜公休 Closed
週二～週六 Tue. - Sat.｜11:00am - 7:00pm

電影院 art house
週一～週六 Mon. - Sat.｜11:00am - 10:00pm
週日 Sun.｜10:00am - 10:00pm

迷誠品網站 *meet.eslite.com*

誠品 APP 立即體驗！

誠品線上 *www.eslite.com*

誠品會員當日累計消費
滿3,600
即可享 350元加價購
滿6,000
即可兌換 快樂隨行 誠品獨家
多功能側背包 乙個

尺寸｜合起13.5 × 20.5 cm；展開27 × 20.5 cm　背帶長度｜165cm
材質｜格紋牛津布、6 mm 尼龍圓繩、金屬配件

贈禮圖片僅供參考，不含拍攝道具，實際以實品為準。

兌換地點｜2F顧客服務中心／商場閉店後請至 3F讀者服務中心

●本活動僅限誠品生活松菸單店當日消費發票累計兌換。●加價購／滿額贈：每人／每卡／每日限兌換乙份，限會員本人兌換，不得切換會員，數量有限，兌完為止。●加價購僅限以現金／誠品禮券結帳，恕無法接受其他結帳方式，且不適用誠品全館所有促銷活動。●單張發票僅限擇一門檻兌換乙次，兌換過之發票消費餘額不得再合併累計計算。●贈禮恕無法折換點數；贈禮兌畢後，方改以誠品點300點替代兌換。●以下專櫃消費金額恕不列入累計：誠品行旅；B1-誠品電影院、誠品表演廳、誠品畫廊；1F-台灣大哥大門市、誠品酒窖；2F-誠品風格文具館（含精品館）；3F-誠品書店、誠品兒童館、誠品音樂館、聚聚樓、eslite café。●不可與部分全館滿額贈活動重複兌換。●兌換誠品會員相關贈禮時，請出示實體會員卡、有照身分證件或誠品APP行動會員卡（非截圖），消費須累計於同一張會員卡（主卡與附卡分開計算），方可進行贈品兌換。●本活動僅適用於台灣申辦之誠品會員，海外會員帳號恕不適用。●購買誠品禮券／商品禮券、轉開發票（含電子、二聯式或三聯式）恕不列入計算，使用抵用券、商品禮券、書店禮券及行動支付點數之抵用金額恕不得參加全館贈品、贈券活動及停車折抵服務。●兌換時請出示電子發票證明聯及銷貨明細資料；如使用發票載具，請務必保留並出示紙本銷貨明細資料，以利於活動核對。●贈品兌出恕不接受退換（瑕疵品或故障品除外）。●如辦理退貨，須持該日消費發票及贈禮至當店顧客服務中心辦理，如贈禮已使用或遺失，須無條件同意依誠品生活所公告之退貨價格退還等值現金。●誠品生活保留替換等值贈品之權利，活動贈品數量有限，兌完為止。●排除專櫃若有異動及本活動其它未盡事宜以現場公告為主，誠品生活保有調整及變更活動之權利。

COVERNAT

首爾具代表性的潮流時尚品牌COVERNAT成立於2008年，品牌名稱以針與線為服裝基礎，融合韓流文化、藝術與運動，演繹質感時尚的首爾生活風格。