eslite spectrum

誠品生活 | 南西店
nan xi store

2022 11.11 Fri. - 2023 1.03 Tue.

生活聚場
Gathering for Life

禮物節 SHERISH & SHARE*

2022 11.11 Fri ↓ 2023 01.03 Tue

UP TO 30% OFF

©Uncle Tommy Licensed By AUD

會員專屬活動

雙11熱鬧同慶 11.01 Tue. - 11.13 Sun.
誠品點11點換$111

全館滿額禮 11.11 Fri. - 1.03 Tue.
消費滿3,600／5,000起
即可兌換**誠品獨家鬍子大叔造型枕、四季毯**

誠品點換購物金 11.14 Mon. - 11.30 Wed.
誠品點600點換$100／300點換$50

誠品點好好兌｜聖誕倒數月曆 12.01 Thu. - 12.24 Sat.
誠品點10點 天天抽優質好物
參加再抽「iPhone14」！

南西專屬活動

尋找聖誕鬍子大叔 11.11 Fri. - 1.03 Tue.
用誠品APP掃碼GO兌換限量貼紙！

1F廊區 11.19 Sat. - 1.03 Tue.
大型鬍子大叔登入南西店

歡樂耶誕 驚喜抽好物 11.11 Fri. - 1.03 Tue.
消費滿5,000即可參加APP抽獎，
有機會抽中15項精選好禮

滿額回饋 SPECIAL OFFER

兌換地點｜4F顧客服務中心

11.01 Tue. – 11.13 Sun. 誠品生活雙11 熱鬧同慶！

誠品APP

登入誠品APP，扣誠品點 11 點 即可兌換 $111 電子抵用券 乙張

※11.11 Fri. - 11.13 Sun.單筆消費滿888即可抵用　　※兌換方式：登入誠品APP →誠品點數→點數兌換，每人限兌換乙次，數量有限，兌完為止。

●抵用券使用期限為2022.11.11 Fri.－2022.11.13 Sun.止，詳細使用方式請見券面說明。●本券為電子券型式，兌換後將匯入會員帳號，可於誠品APP查看抵用券明細，或於專櫃消費時出示會員卡或誠品APP行動會員卡直接進行折抵，兌換後恕無法取消及退回。●本券為無償發行之電子抵用券，不受禮券定型化契約之規範。●使用電子抵用券之抵用金額恕不列入全館滿額活動、停車折抵及其它活動之累計消費金額。●本券請自行保管，恕不退換、找零、不另開立統一發票。●本券恕不適用於2F－誠品酒窖；5F－誠品書店、誠品風格文具館、誠品知味市集、Gift+禮物包裝專門店；全館臨時櫃與活動快閃店。●排除專櫃若有異動及本活動其它未盡事宜以現場公告為主，誠品生活保有調整及變更之權利。

11.14 Mon. – 11.30 Wed. 點點成金 誠品點換購物金

扣誠品點 300 點／600 點 即可兌換 $50 ／ $100 電子抵用券 乙張（可累計兌換）

※門市兌換需本人持會員卡至4F顧客服務中心兌換　　※誠品APP兌換方式：登入誠品APP →誠品點數→點數兌換

●電子抵用券使用期限至2022.12.31 Sat.止，逾期無效，抵用券詳細使用方式請見券面說明。●本券為電子券型式，兌換後將匯入會員帳號，可於誠品APP查看抵用券明細，或於專櫃消費時出示會員卡或誠品APP行動會員卡直接進行折抵。●扣點限同一位會員，恕無法合併扣點兌換，點數兌換以會員當日持有點數為準，兌換後恕無法取消及退回。●本券為無償發行之電子抵用券，不受禮券定型化契約之規範。●使用電子抵用券之抵用金額恕不列入全館滿額活動、停車折抵及其它活動之累計消費金額。●本券請自行保管，恕不退換、找零、不另開立統一發票。●本券限誠品生活南西店使用，恕不適用於2F－誠品酒窖；5F－誠品書店、誠品風格文具館、誠品知味市集、Gift+禮物包裝專門店；全館臨時櫃與活動快閃店。●排除專櫃若有異動及本活動其它未盡事宜以現場公告為主，誠品生活保有調整及變更之權利。

12.05 Mon. 5號會員日加碼回饋 滿5,000送500

5號會員日

單筆消費滿 888 點數 5 倍送，還可再抽：

誠品點 5 萬點、「您消費，誠品買單」、誠品行旅住宿券

再享當日累計消費滿 5,000 送 500

內含｜南西商場$200電子抵用券╳1張＋南西書店$100電子抵用券╳1張＋誠品線上$200電子抵用券╳1張

● **點數 5 倍送活動**｜將於消費達檻後自動匯入回饋點數（含原消費累計 1 倍）至誠品會員帳戶內。● **誠品點 5 萬點抽獎**｜達檻後可於當月 5 － 20 日至【誠品 APP →遊戲任務】內進行刮刮樂抽獎。點數獎項於抽中當下已即時匯入會員帳戶，可至【會員專區→點數與消費】查詢點數匯入紀錄。● **您消費，誠品買單抽獎**｜本活動得獎者將由系統自動抽出，當日單筆消費滿 888 可參加乙次，消費 2 筆 888，可獲 2 次抽獎機會，依此類推…惟每位會員中獎資格限乙次，共抽出 5 名，中獎名單將於每月 25 號公告於【迷誠品網站得獎公告】。● **誠品行旅住宿券抽獎**｜本活動為實體抽獎，請至 4F 顧客服務中心進行抽獎。●根據中華民國稅法規定，機會中獎獎品市值超過 1,001 元含以上者，本國中獎人需填妥個人所得收據憑證始得以領獎；外籍人士含大陸人士不論機會中獎獎品市值，皆需填妥個人所得收據憑證，附上護照正反面影本，並繳交 20% 之獎品稅金，方可領獎。註：外籍人士含大陸人士若在台居留達 183 天以上須檢附在台居留證，則視為本國中獎人操作之。●以上活動屬機會中獎，需依中華民國稅法規定繳納稅額，詳細請見全館活動共同注意事項說明。 ● **全館累計消費滿 5 千送 5 百活動**｜活動當日每位會員消費滿額限回饋乙次，恕不累贈，消費累計以發票金額為準。● 以下專櫃之消費發票恕無法參與活動：5+F －謙碩修改室。排除專櫃若有異動，依現場實際公告為準。● 本活動贈送之 500 元抵用券，內含「南西商場 $200 電子抵用券」限南西店單筆消費滿 1,500 元可抵用、「南西書店 $100 電子抵用券」限誠品書店、誠品知味市集、誠品風格文具館、Gift+ 禮物包裝專門店使用，單筆消費滿 800 元可抵用、「誠品線上 $200 電子抵用券」限誠品線上單筆消費滿 1,500 元可抵用。使用期限自獲券隔日起至當月月底止，詳細使用規範依券面說明為準。● 門市抵用券採消費後系統自動匯券，誠品會員結帳前請先出示實體會員卡或誠品 APP 行動會員卡完成發票消費註記方符合自動贈券之資格；非當日消費補登者恕無法補贈。●「南西商場 $200 電子抵用券」恕不適用於 5F －誠品書店、誠品知味市集、誠品風格文具館、Gift+ 禮物包裝專門店；5+F －謙碩修改室，排除專櫃若有異動，依現場實際公告為準。●「誠品線上 $200 電子抵用券」採消費後撈取達檻名單，並於 12.09 Fri. 統一匯入達檻會員的誠品線上會員帳號。優惠券使用期限至當月月底止，逾期將無法使用，恕不得轉贈。●本活動贈送之抵用券為無償發行之抵用券，不受禮券定型化契約之規範。●使用抵用券、商品禮券、書店禮券之抵用金額恕不得參加全館贈品、贈券活動及停車折抵服務。使用抵用券、商品禮券、書店禮券之抵用金額恕不得參加全館贈品、贈券活動及停車折抵服務。 如需辦理退貨，活動贈品（抵用券／誠品點）需一併退還，且無條件同意誠品生活退貨程序。

11.11 Fri. – 11.30 Wed. 暖心耶誕 會員滿額禮

當日累計滿 12,000 即可兌換 登義暖心茶禮盒 乙份（限量100份）

●每卡／每日限兌換乙份，數量有限兌完為止。
●以下專櫃消費金額恕不列入累計：5F－誠品書店、誠品風格文具館、誠品知味市集、Gift+禮物包裝專門店；全館臨時櫃與活動快閃店。
●排除專櫃若有異動及本活動其它未盡事宜以現場公告為主，誠品生活保有調整及變更之權利。

11.11 Fri. – 2023.1.03 Tue. 歡樂聖誕 驚喜抽好物

誠品APP

全館累計滿 5,000 即可兌換 APP遊戲任務抽獎機會乙次有機會抽中 15 項首選好禮

如：BALMUDA 蒸氣烤麵包機（價值8,490元）／Airpods 搭配無線充電盒（價值6,490元）／HTHREE 手染真皮鞋（價值最高6,650元）

●本活動限誠品生活南西之消費，恕不跨日累計，以下專櫃消費恕不列入累計：5F－誠品書店、誠品風格文具館、誠品知味市集，Gift+禮物包裝專門店；全館臨時櫃與活動快閃店。●當日累計消費滿5,000元可兌換抽獎機會乙次、滿10,000元兩次…以此類推。●本活動僅限台灣誠品會員參加，需至誠品APP「遊戲任務」操作刮刮樂遊戲，海外會員帳號恕不適用。●各贈品領獎方式與時間請依照誠品APP【中獎明細】頁面上說明為主。●本活動屬機率模式，無保證中獎設定。●誠品生活保留活動內容變更、修改及最後解釋之權利；完整活動詳情與異動公告請依誠品APP活動頁面公告為準。

SPECIAL OFFER FOR eslite MEMBERS

12.01 Thu. - 12.24 Sat. 誠品點好好兌 聖誕倒數月曆

點數專區 誠品APP

誠品APP／迷誠品網站點數專區

憑**誠品點10點**即可兌換 **抽獎機會乙次**，天天抽聖誕倒數 24 項好禮，如：

Panasonic 國際牌－負離子空氣清淨機（價值 6,490 元，共乙台）

康生寵 i 美足－時尚舒壓按摩腳機（價值 9,800 元，共乙台）

參加抽獎即有機會再抽中**iPhone14 128GB**（價值27,900元，共乙份）

●此活動需先登入誠品APP或迷誠品網站方能參與點數兌換，首次登入請先註冊帳號。●活動僅適用於台灣申辦之誠品會員卡，海外會員帳號恕不適用。●活動期間，每筆點數兌換視為乙次抽獎機會，每卡不限抽獎機會。●兌換為誠品點即時扣抵，信箱收取到點數兌換成功通知函即獲得抽獎資格。●若因不可抗拒因素，取消點數兌換，抽獎資格將同步取消，點數異動紀錄，可於迷誠品網站或誠品APP【會員中心】中查詢。●本活動得獎者將由系統自動抽出，得獎者於公告當日需仍為有效卡友方具領獎資格，當日獎項於一個工作日後抽出並公佈(如遇假日則自動順延)，獎項於活動結束後統一期限領取並由專人電話通知中獎與領獎事宜，領獎時須持與中獎人相同姓名之身份證明文件至指定店別顧客服務中心進行領獎作業，並於指定期間2023.1.09 Mon. — 2023.2.09 Thu.辦理領獎，未於期限內至誠品指定店別完成辦理，視同放棄兌獎資格。●活動期間每卡(限同一身份ID)限一次「iPhone14(128GB)」抽獎機會。●活動屬機會中獎，需依中華民國稅法規定繳納稅額，詳細請見全館活動共同注意事項說明。● 每日抽獎獎項之品項、型號以點數專區活動網頁說明為準。●誠品生活保有調整與變更活動獎項及內容之權利。

12.01 Thu. - 2023.1.03 Tue. 會員專區耶誕加碼禮

1F、2F指定專櫃

當日累計滿 **15,000** 即可兌換

O'right咖啡因洗髮精禮盒 400ml 乙組

●每卡／每日限兌換乙份，數量有限兌完為止。●以下專櫃消費金額恕不列入累計：全館臨時櫃與活動快閃店。●排除專櫃若有異動及本活動其它未盡事宜，以現場公告為主，誠品生活保有調整變更活動內容之權利。

3F指定專櫃

當日累計滿 **10,000** 即可兌換

PINSCENT香氛100ml 乙瓶

●每卡／每日限兌換乙份，數量有限兌完為止。●以下專櫃消費金額恕不列入累計： 全館臨時櫃與活動快閃店。●排除專櫃若有異動及本活動其它未盡事宜，以現場公告為主，誠品生活保有調整變更活動內容之權利。

4F、5F指定專櫃

當日累計滿 **5,000** 即可兌換

LUX綠色奇蹟髮品組 乙組

（三擇二隨機贈送，恕不挑款）

●每卡／每日限兌換乙份，數量有限兌完為止。●以下專櫃消費金額恕不列入累計：5F－誠品書店、誠品風格文具館、誠品知味市集，Gift+禮物包裝專門店；全館臨時櫃與活動快閃店。●排除專櫃若有異動及本活動其它未盡事宜，以現場公告為主，誠品生活保有調整變更活動內容之權利。

餐飲指定專櫃

單筆消費滿 **1,000** 即可兌換

MK抗菌濕紙巾捲 乙捲

●每卡／每日限兌換乙份，數量有限兌完為止。●活動配合專櫃：B1－凱林鐵板燒、全家大戶屋、大心；2F－YABI；3F－這一小鍋、英格莉莉、FLIPPER'S、默爾義大利麵；4F－食習；5+F－WakuWaku Burger。●排除專櫃若有異動及本活動其它未盡事宜，以現場公告為主，誠品生活保有調整變更活動內容之權利。

共同注意事項：●發票消費累計金額限誠品生活南西當日當店兌換，恕不跨店跨日累計，逾期無效。●購買禮券、三聯式發票或轉開發票恕不列入消費累計金額計算，如使用發票載具，請務必保留銷貨明細資料，兌換時請出示電子發票證明聯及銷貨明細資料。單張發票除指定贈禮外，限兌換乙項活動贈禮，發票經兌換後恕無法重複累計，兌換後之發票剩餘金額不得與下次消費合計。●使用抵用券、商品禮券、書店禮券之抵用金額恕不得參加全館贈品、贈券活動及停車折抵服務。●誠品會員相關活動，活動需本人持會員卡至4F顧客服務中心兌換；點數相關活動僅限台灣申辦之誠品會員獨享。●根據中華民國稅法規定，機會中獎獎品市值超過1,001元(含)以上者，本國中獎人需填妥個人所得收據憑證，附上身分證正反面影本始得以領獎，機會中獎獎項市值超過20,000元(含)以上者，本國中獎人需填妥個人所得收據憑證，附上身分證正反面影本，並繳交10%之獎品稅金，方可領獎；外籍人士(含大陸人士)不論機會中獎獎品市值，皆需填妥個人所得收據憑證，附上護照正反面影本，並繳交20%之獎品稅金，方可領獎。註：外籍人士(含大陸人士)若在台居留達183天以上須檢附在台居留證，則視為本國中獎人。●如需辦理退貨，須持該日消費發票及活動贈禮(包含抵用券／誠品點)至4F顧客服務中心辦理，如贈禮已使用或遺失，須無條件同意依誠品生活所公告之退貨價格退還等值現金，且無條件同意誠品生活退貨程序。●誠品會員活動兌換誠品點數、贈禮時，須累計於同一張會員卡，方可進行贈品兌換；會員請出示實體會員卡、有照身分證件或誠品人APP任一證明，方可兌換。●活動消費累計限申辦／升等誠品會員的下一筆消費紀錄方可列入計算。●活動贈禮數量有限兌完為止，所有贈品活動依現場告示為準，圖片僅供參考，兌出後除瑕庇品恕不接受退換。排除專櫃若有異動或其它未盡事宜以現場公告為主，誠品生活保留替換等值贈禮與調整變更活動內容之權利。詳情請見4F顧客服務中心及「迷誠品」官網公告。https://meet.eslite.com/tw/tc。

話題本部 幫你的無聊找話題

身邊充斥各種話題，分為好有聊和好無聊。每天想著各種話題，分為好有趣和好無趣。

今年禮物節，誠品生活南西，
汲取各方達人的故事，幫你創造腦內話題庫！

活動詳請看更多

驚喜時刻抽！

11.24 Thu.-1.03 Tue.
1F 南側 手扶梯前打卡點

誠品會員憑不限金額發票明細（需標記姓名與聯絡方式）投入抽獎箱，即有機會抽中 KNUT GADD 三眼計時手錶（價值 8,900 元）或 ANVI Charm 造型禮盒三件套（價值 5,500 元）

＊活動將於2023.01.17前抽出得獎者，並於迷誠品公告得獎名單。

限時開張！

話題本部咖啡店 限時開張！COFFEE FLAIR

11.24 Thu.-12.11 Sun.｜4F Event Space

用氣味吸引你的注意，用咖啡滿足你的味蕾。台北必喝咖啡，在誠品生活南西進駐倒數，陪伴大家度過年末時刻！

成為歌手の日常 陳佩賢 Jesslyn×陳宇祥

11.25 Fri.｜19:30-20:30｜4F Event Space

從大馬獨自來台追歌手夢的佩賢，及有著學霸與新人歌手雙重身分的宇祥，兩人將搭配現場演唱，和你聊聊培訓秘辛及甘苦談。

玩具收藏の回憶與祕笈 1982小時候主理人－大D

11.26 Sat.｜14:30-15:30｜4F Event Space

從熱愛到創作玩具，用熱忱吸引同好。這次和大家分享收藏和創作歷程，讓生活被玩具充滿！

喜劇演員の蝦喇咧 瑞恩 RayRay

12.03 Sat.｜14:30-15:30｜4F Event Space

從喜劇到情緒平衡軟糖，只想做會讓人快樂的酷玩意兒。今年寫的幾個笑話還沒機會喇咧給誰聽，就請你來當我的那個誰吧！

濃縮再濃縮の設計日常 AUD X BOCHEN

12.04 Sun.｜14:30-15:30｜4F Event Space

全面公開！擁有多重身分的設計師，如何保持幽默，匯聚日常能量，創造新作品。

台灣漢藥遇上紅酒香料 登義 DengYi

12.09 Fri.｜19:30-21:00｜4F Event Space

漢藥店的職人手藝，微醺氣息溫暖包裹每一個聚會的夜晚。現場現削清華肉桂完美調和香料紅酒，為你帶來特有的冬季饗宴。

好喜翻！交換禮物

12.10 Sat. & 12.11 Sun.｜16:00-17:30｜4F Event Space

為聖誕節進行暖身，來場經典遊戲，帶著期待和愉悅的心情，和大家交換禮物吧！

南西一級讚區
美食派對

店長加碼！
凡消費聖誕套餐即可至4F服務台兌換聖誕禮物1份

聖誕歡聚
誠品南西 主題餐廳 驚喜滿滿！

01

未滿18歲請勿飲酒，本場所不販賣酒予未滿18歲者

02

03

04

05

06

❶｜**默爾pasta & pizza**｜3F｜內用任選2份主餐 即可＋799升級調酒套餐｜原價988 *含：開胃小點5選1（樂活小沙拉／今日湯品／more脆薯／醋漬野菇／可樂餅5入）＋手作料理4選1（辣炒野菇蝦仁／老奶奶燉番茄豬肉丸／義式香料炸雞／蒜香鯷魚花椰菜）＋期間限定新品調酒3選2（初嘗禁果／看破紅塵／情聖麥斯）*10%服務費另計 *門市現有加價升級套餐恕無法加價升級調酒餐點 ❷｜**這一小鍋**｜3F｜剝皮辣椒雞套餐 雞胸肉鍋｜推薦價335／雞腿肉鍋｜推薦價350 ❸｜**Waku Waku Burger**｜5+F｜糖漬蕃茄牛肉堡 特價280｜原價300／奶油白菜腐竹濃湯 特價50｜原價90 ❹｜**英格莉莉**｜3F｜感恩饗宴雙人套餐 特價1,260｜原價1,500 *含：英式炸魚薯條＋漢普頓宮花園飯（320元內口味任選）＋千層麵＋紅酒燉洋梨豹紋鬆餅＋飲品*2（150元內任選2杯）（以上餐點可補價差升級） ❺｜**FLIPPER'S**｜3F｜11.11－2023.1.03 舒芙蕾漢堡3入組｜推薦價430 *贈：漢堡限定提盒／12.01－2023.1.03聖誕限定舒芙蕾－奇蹟的舒芙蕾 柑橘巧克力｜推薦價350 *贈：外帶限定鬆餅提盒 ❻｜**YABI**｜2F｜聖誕歡聚4人餐 推薦價2,610 *含：越香咖啡排骨（4支）＋YABI拉餅＋重磅黑白胡椒蝦＋YABI海南雞＋噴香酥炸檸檬魚＋仁當牛肉＋馬來好風光＋亞洲精選米食4人份無限享用 *售價已享優惠，恕無法併用其他折扣優惠，10%服務費另計 *圖片僅供參考，套餐供應內容以餐廳實際供應菜單為主

吃貨首選
聖誕禮組

❷

❸

禁止酒駕 未滿18歲 請勿飲酒

❹

❶

❺

❶｜**UNCLE LEMON 檸檬大叔**｜3F｜檸檬大叔交換禮物All in組 特價1,399｜原價2,119 *含：純檸檬*1＋蜂蜜檸檬*1＋金桔檸檬*1＋大叔傻萌磨砂瓶 ❷｜**löwfun裸放茶旅**｜1F｜暖冬午茶組特價320｜原價345 *含：紅玉（H）＋果韻乃（H）＋司康奶油茶組 ❸｜**誠品酒窖**｜2F｜CHAMPAGNE ANDRE CLOUET 精選香檳組 特價3,675｜原價4,900 *含：NV SILVER BRUT＋NV GRAND RESERVE ❹｜**神農生活**｜4F｜童心未泯小經典禮袋 特價329｜原價365 *含：神農生活數字餅乾＋小豬撲滿 *1＋神農生活玻璃杯（三隻小豬款）*1＋神農生活荷包袋*1（款式依現場供應為主） ❺｜**ROYCE'**｜B1｜生巧克力（牛奶）｜推薦價520／白巧克力起司洋芋片｜推薦價480

誠品獨家 紙上倒數月曆

禮物節特別企劃：聖誕禮物大作戰！

誠品生活南西ft.直男行為研究社

聖誕願望是想要有人一起過？無論男女先麻煩請到社長的爛事樂園詳讀筆記，切記上面的行為全部不要做！

社長IG　社長FB

社長聖誕勸世箴言

祝福大家精心挑選的聖誕禮物能送到對方心坎裡，展現誠意最重要！
千萬不要一廂情願事後又把禮物要回去母湯母湯！（大聲喊）

11.11Fri. - 11.13 Sun. 雙11限定線下優惠

63折

O'right歐萊德 | 1F
曠野玫瑰洗髮精1000ml＋
曠野玫瑰護髮素250ml
特價**2,111** | 原價3,360
*11.01－11.15期間限定

belif | 1F
玫瑰籽礦物清爽乳液 125ml
特價**1,111** | 原價1,380

64折

PH SHOP天然系專家 | 4F
玫瑰保濕組
特價**1,111** | 原價1,760
*含：Dr.Hauschka 玫瑰日霜30ml＋
律動卸妝洗面乳30ml *限量30組

松本清 | B1
潤姬桃子潤肌素（30日份）
特價**1,111** | 原價1,280
*2件特價1,998

Yogibo | 4F
單筆消費滿11,111
現折**1,111**

伊織 | 2F
伊織柔竹物語無撚絲長巾2件組
特價**1,520** | 原價1,840
*限量15組

11.14Mon. -11.27 Sun. 第1波主打不容錯過

hoi!好好生活 | 4F
hoi!四季可用披毯／保暖毯
推薦價**499**起

綠藤生機 | 1F
蜂膠＋深層潔淨組
特價**1,320** | 原價1,500
頭皮淨化蜂膠＋洗髮精 350ml 2 入
*限量30組

HERLS | 3F
復古全真皮T字瑪莉珍粗跟鞋
特價**2,873** | 原價3,380
*11.14－11.27期間限定

PLAYSOUND 沛聲 | 5F
Marshall Willen便攜隨身藍牙喇叭
推薦價**3,990**

11.28 Mon. -12.11 Sun.

第2波戰情白熱化

新櫃登場

PENHALIGON'S | 1F
女士聖誕香氛組合（5ml*5）
推薦價**1,990**元

新櫃登場

LE LABO | 1F
檜木護手霜55ml
推薦價**1,000**元

AVEDA | 1F
綠珊瑚禮盒 推薦價**3,800**
*含：花植結構重鍵精華100ml＋花植結構重鍵馥活精萃 100ml ＋隨行按摩梳＋AVEDA X 3.1 Philip Lim植感手拿包

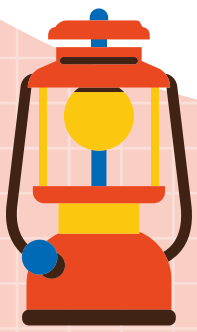

© Dicney

© Dicney

Alto | 5F
迪士尼系列－Alto AirPods Pro
皮革保護套（三眼怪星球／大笑米奇）
推薦價**1,480**

Yogibo | 4F
Pod＋漢堡坐墊
特價**11,111** | 原價11,960
*不可與櫃位現金折扣活動併用

12.12 Mon. -12.25 Sun.

第3波臨時抱佛腳也不怕

ALLOYA FOREVER AROMA | 3F
ALLOYA 無毒水轉印套組
特價**1,225** | 原價1,444
*含：水性亮油Y025＋水指彩任選１色＋轉印油任選2色＋轉印鋼板1款＋轉印專用章&版一套
*贈：隨身透明包1個

HERLS | 3F
牛皮拼接綁帶造型方頭粗跟短靴
特價**3,808** | 原價4,480

Yogibo | 4F
Yogibo瑜珈球
特價**3,580** | 原價3,800

Santa Maria Novella | 1F
TONIC 滋養化妝水250ml
推薦價**2,200**
*購買1瓶即可以7折優惠加購同品項
*限量20組

新櫃登場

Barbour | 1F
SL Ashby 油布外套
推薦價**13,200**

社長嚴選：

還不知如何抓住女孩的目光？
社長為你挑出不出錯、不失敗的品味香氛！

Jurlique | 1F
2022玫瑰嫩膚保養禮盒
特價**3,200** | 原價4,000
*含：玫瑰護手霜125ml＋恬蜜玫瑰沐浴露300ml＋恬蜜玫瑰身體乳300ml

推薦金句：
包裹著玫瑰香氛入睡

Aesop | 1F
Igneous 山岩漫步年度禮盒
推薦價**1,350**
*含：天竺葵身體潔膚露100ml＋天竺葵身體乳霜100ml

推薦金句：
振奮感官的香氛滋養

DEPOT | 1F
DEPOT刮鬍禮盒
特價**4,580** | 原價5,980
*含：頂級刮鬍刀＋DEPOT剃鬚刷＋刮鬍刷組架＋基本金屬碗＋NO.404舒緩刮鬍皂乳125ml

推薦金句：
變身高質感型男

$1,000 小資交換首選

$1,000－$2,000 實用美麗 誠意滿點

❶ | **AroMart** | 2F | 耶誕香曲－蘿丹緹枕頭香水全系列100ml 全面**66**折 | 原價880-1,080 ❷ | **松本清** | B1 | Suisai淨透酵素粉N 特價**612** | 原價680 *買1大組送2小組
❸ | **PH SHOP天然系專家** | 4F | 好香檸檬護膚組 特價**899** | 原價1,360 *含：Burt's Bees 好香的檸檬油147.8ml*2入 ❹ | **松本清** | B1 | 黛絲恩髮根緊緊防斷去結限量組 特價**699** | 原價1,000 ❺ | **PH SHOP天然系專家** | 4F | 護唇修護組 特價**400** | 原價800 *含：Burt's Bees $200護唇膏 任選4入 ❻ | **hoi!好好生活** | 4F | hoi！LAB香氛全系列2件**85**折 *含：茶香氛／百岳香氛系列
❼ | **VANA Candles** | 5F | 聖誕瑞典香氛蠟燭禮袋 特價**490** | 原價770 *含：聖誕蠟燭75g＋瑞典製火柴盒 ❽ | **innisfree** | 1F | 綠色聖誕護手霜禮盒 推薦價**580** *含：綠色聖誕限定味道80ml＋粉紅珊瑚30ml＋度假小屋30ml ❾ | **belif** | 1F | 舒撫水水組 特價**1,780** | 原價2,270 *12月上市 *含：老虎草舒撫修復霜50ml＋老虎草舒撫柔膚水20ml*2 ❿ | **O'right歐萊德** | 1F | 曠野玫瑰護髮油100ml＋綠茶護手霜40ml 特價**1,496** | 原價1,860 *12.01－12.31期間限定 ⓫ | **hand hand hand** | 3F | 藝術家Aiste蠟燭＋香氛包組合 特價**1,980** | 原價2,700 *12.01新上市 *含：handhandhand藝術家Aiste限定香氛精油蠟燭（大）＋檀木220g*1＋藝術家Aiste限定攜帶式吊掛香氛包檀木20g*1 ⓬ | **AroMart** | 2F | 海洋沁心－海洋之聲擴香瓶300ml＋海洋之聲枕頭香水100ml 特價**2,080** | 原價3,260
⓭ | **miimiiko** | 4F | 全系列香氛商品2件以上**95**折 *不含空間織品噴霧與植萃精油噴霧

聖誕禮物大作戰
女子夢幻保養清單

誠品獨家

新品上市

$2,000 ▲
頂級保養送禮自用
兩相宜

新櫃登場

59折

新櫃登場

新櫃登場

❶ | **PH SHOP天然系專家** | 4F | 緊緻抗老組 特價2,999 | 原價3,900 *含：Dr.Hauschka 再生修護精華液30ml＋律動調理液100ml（一般膚質） ❷ | **樟之物語** | 4F | 香氛綺肌禮盒 特價2,500 | 原價3,158 *含：樟之物語活力幻顏精華皂105g*2＋森林香氛10ml*2 ❸ | **ACCA KAPPA** | 2F | 茉莉&睡蓮淡香精50ml 特價2,600 | 原價3,150 *贈：茉莉&睡蓮護手霜75ml ❹ | **Santa Maria Novella** | 1F | 經典探索香氛系列石榴洗手露250ml 特價2,280 | 原價2,880 *贈：精緻手工石榴香皂55g（價值600元）*限量11組 ❺ | **Aesop** | 1F | Precipitous 城市藍圖年度禮盒 推薦價5,700 *含：香芹籽抗氧化高效精華 60ml＋香芹籽抗氧化活膚調理液 200ml＋香芹籽潔面露 200ml ❻ | **綠藤生機** | 1F | 活萃緊緻修護組 特價2,870 | 原價3,260 *含：w1 活萃修護精華露 30 ml＋o3 綠色海洋精華油 30 ml *限量30組

❼ | **PENHALIGON'S** | 1F | Luna 聖誕禮讚組合 推薦價7,700 *含：Luna 100ml 淡香水＋Luna 300ml 身體乳液 ❽ | **innisfree** | 1F | 綠色聖誕雙茶優惠組 特價2,720 | 原價4,616 *含：綠茶籽保濕精華160ml＋調理液30ml＋保濕霜20ml＋綠茶泡泡50ml＋紅茶修護精華50ml ❾ | **AVEDA** | 1F | 月桃 推薦價3,900 *含：蘊活菁華滋養液 150ml＋蘊活菁華更新洗髮精 200ml＋AVEDA X 3.1 Philip Lim植感手拿包

❿ | **LE LABO** | 1F | 黑茶29淡香精100ml 推薦價9,950 ⓫ | **HEARTH** | 1F | AMLY防禦淨化銀泉精華噴霧100ml 推薦價2,380 ⓬ | **PINSCENT** | 4F | 調香師經典香氛禮盒 特價2,550 | 原價3,210 *含：擴香*1＋噴霧*1＋蠟燭*1＋口罩香氛筆*1（香味任選） ⓭ | **RECLASSIFIED** | 2F | 聖誕香氛組 特價2,690 | 原價3,340 *含：經典／百怪香水40ml*1＋經典擴香150ml*1＋經典蠟燭200g*1

紅綠大對決
從頭到腳都在潮流尖端

ADORN | 2F
Protea 海神花苞項鍊
特價**4,185** | 原價4,650

ANVI | 2F
Lyra 耳環
推薦價**3,500**

Isha Jewelry | 4F
純銀長圓牌刻字手鍊
特價**1,680** | 原價1,980

OLIVIA YAO JEWELLERY | 2F
Ikelos | 金色海潮雙珍珠戒指
特價**4,384** | 原價4,980

75折

MIRROR 皇宣綠 | 2F
冬日雪花翡翠墜飾
特價**56,850** | 原價75,800

62折

SOLOMAX | 3F
超輕量時尚膠框
特價**2,990** | 原價4,800

BEAMS | 1F
Champion × Ray BEAMS /
別注 半拉鍊衛衣
推薦價**4,680**

Mojito Silver | 2F
銀鍊聖誕禮盒
特價**1,350** | 原價1,570
*含：任選純銀素項鍊*1＋手鍊*1＋精緻包裝

Green Parks | 3F
燈芯絨長裙
推薦價**2,030**

SU:MI | 2F
寧靜法式洋裝（杏／紅棕／黑／灰）
特價**3,852** | 原價4,280

LESIS | 2F
經典寬版金面耳環
特價**3,080** | 原價3,980

COWA | 4F
提包
特價**6,190** | 原價6,880

誠品獨家 45折

ALL BLACK | 3F
Square Insert
特價**2,988** | 原價6,580

社長嚴選：

富質感的日系輕珠寶，讓兩人之間的溫度直線上升！

72折

Murose Crystal | 4F
簡約水晶項鍊
特價**880** | 原價980
推薦金句：
簡約設計但對你的心意可不簡單

Minigold | 1F
K金單顆鑽項鍊
特價**4,280** | 原價5,980
推薦金句：
一顆鑽屬於一個人

VA Vendome Aoyama+ | 1F
香水瓶項鍊
推薦價**10,700**
推薦金句：
你的氣質就是香氣的來源

❶ | **MARJORIE** | 3F | 拼色領長洋裝 推薦價**5,280** ❷ | **Half half** | 3F | Ps'company溫柔落肩拐花針織外套／粉色復古洋裝 特價**2,200** | 原價3,180 ／特價**2,700** | 原價3,880 ❸ | **Cherng Design** | 2F | 藍條收腰洋裝 特價**5,780** | 原價6,800 ❹ | **& by tan&Luciana** | 2F | 後配布長板壓線吊帶洋裝 特價**6,750** | 原價7,500 ❺ | **Crystal Apricot** | 2F | 精選西裝外套系列現折**700** ❻ | **Caspia lili** | 2F | Reesie 推薦價**4,980** ❼ | **CRY** | 2F | 紫粉直條襯衫／繡圖卡其寬褲 特價**6,860** | 原價8,580 ／特價**8,780** | 原價10,980 ❽ | **unsnnoi** | 3F | 直線立體出芽設計圓領上衣／後背交叉繞帶大學tee／特殊刷色氣球牛仔褲 推薦價**1,280** ／**2,080**／**1,880**

inooknit | 2F
庫伊拉平底鞋
推薦價**2,680**

HERLS | 3F
帥氣厚底切爾西中筒靴
6折
特價**1,311** | 原價2,180
*11.11－11.13期間限定

38折

ORiental TRaffic | 3F
撞色縫線高跟樂福鞋
特價**1,500** | 原價3,980

SCANDINAVIAN FOREST | 3F
長腿輕量老爹鞋
特價**1,980** | 原價2,280

新櫃登場

AISLE by abcense | 2F
BCNV幾何建築高跟踝靴
特價**9,810** | 原價10,900

社長嚴選：
預算有限沒關係，誠意無限最重要！

At The Venue | 3F
QQ小提包 3 件組
特價**1,530** | 原價2,040

推薦金句：
QQ的人拎QQ的包

75折

BUWU | 4F
手套＋脖圍
任選2件**8**折
*優惠期間11.11－11.13

推薦金句：
不只溫暖你的心，
還溫暖你的末梢神經

DEVILCASE | 3F
DEVILCASE防摔殼自由配
推薦價**680**起

推薦金句：
經得起考驗的真心
不怕摔

moshi | 5F
會員購買 iPhone 14 系列保護殼套
享Qubit USB-C Charger（20W）
迷你充電器（PD 快充）
加購價**590**元（原價790元）

直男禮物退散！
成為質男質女趁現在
特別小巧思 生活都是禮！

RomanexLifehoho | 4F
Romane Little paper
造型鑰匙圈CoCo組（白＋灰）
特價**650** | 原價740

TOYSELECY | 4F
購買雙線行動電源＋PD充電頭
贈**木禮盒+耶誕卡+液態矽膠充電線**
*11.26－2023.1.03 期間限定

新櫃登場

外星變形貓寵物零食專賣 | 4F
凍乾嚐鮮8入組
推薦價**459**
*含：8種口味各5克

賽先生科學工廠 | 5F
Forever標本兩用布包系列
特價**499** | 原價520

Mao's樂陶陶 | 4F
聖誕特別版拒胖大碗
推薦價**850**

75折

小室瓶栽 | 4F
限定斜口瓶紅白兔水晶聖誕款2瓶組合款
特價**1,100** | 原價1,460
*推薦價730／瓶

67折

plain-me | 3F
防潑水水桶包(中)
特價**998** | 原價1,480

新櫃登場 **75折**

哈玩具 | 5F
RE-MENT－聖誕老公公的家完整組（8入）
特價**2,070** | 原價2,760
*12月上市
*推薦價345／小盒

bitplay | 3F
v2輕旅包13L
特價**2,180** | 原價2,480

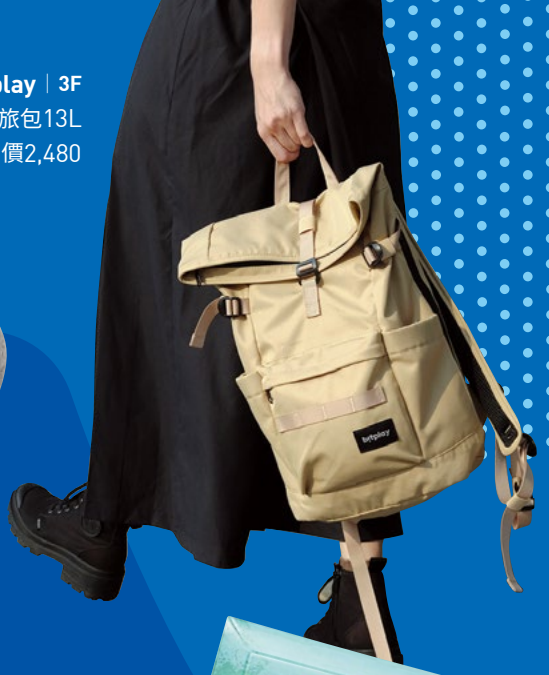

繭裹子 | 4F
羊毛氈鐘型漁夫帽－雪屋
推薦價**980**
*限量10件

誠品書店 | 5F
美國 BLITHE AND BONNY
手部和身體潤膚乳（葡萄柚）
特價**672** | 原價790

expo SELECT | 4F
HOOOME－蠟燭暖燈（可調升降大理石）
特價**2,040** | 原價2,550

expo SELECT | 4F
EYE CANDLE茶色香氛蠟燭
Religious Cedar宗教雪松（240ml）
特價**1,512** | 原價1,680

誠品知味市集 | 5F
Ruta露特海鹽焦糖牛奶巧克力
特價**216** | 原價240
*誠品會員限定

MAO'S DOLL 襪娃手創館 | 4F
聖誕限定手工娃娃
任選2隻**88**折 | 原價2,360

誠品線上同慶聖誕
各式驚喜禮物 24 小時不打烊

誠品線上 一掃即購

Wacaco | 誠品線上
Picopresso高階版隨身咖啡機－禮盒組
推薦價**3,314**
*11.11-12.25 WACACO全品項85折

TOBIcoBACO | 誠品線上
日本豐田產業跳箱收納盒－Punva堆疊式3層
特價**1,683** | 原價1,980

POST GENERAL | 誠品線上
便攜型戶外露營LED掛燈－薩克斯藍
推薦價**480**
*11.11-12.25 POST GENERAL全品項85折

ADERIA | 誠品線上
昭和復古系列深型點心碗
特價**612** | 原價720

美國 PADDYWAX大豆蠟燭 | 誠品線上
聖誕鐵盒系列－14小時蠟燭（5款插畫&香氣）
特價**490** | 原價590

2022誠品生活禮物節特別企劃

你所不知道的 UNCLE TOMMY鬍子大叔 × AUD林志恆

©Uncle Tommy Licensed By AUD

明亮的紅藍黃配色加上大大的絡腮鬍，捷運族最熟悉的身影，他就是「鬍子大叔」！今年我們邀請藝術家AUD林志恆，將鬍子大叔變身為聖誕老人，帶著家族夥伴們一起進入誠品生活，在濃厚的聖誕節慶氛圍下，亮眼又繽紛的誠品生活禮物節「Cherish & Share」盛大展開！

PART 1 幕後推手 藝術家AUD志恆

Q 因為什麼契機而創作出鬍子大叔的角色？

插畫家最愛幫自己創設虛擬分身了！鬍子大叔誕生的原因也是如此，初版大叔的設定原是位身形肥短、充滿幽默感的怪怪大叔，後來因為參與了捷運進站計劃，因此重新定位形象設計了新版幽默溫馨的大叔。

Q 鬍子大叔跟插畫家本人的相似度有幾%？有什麼相似處？

初版怪大叔大概有80%，隨著角色的成長與人設上的調整，性格相似度則越來越低，畢竟為了賺錢還是要圓滑些，但至始至終唯一保持的還是幽默的態度。

Q 在創作了鬍子大叔後，是否也有從角色中得到什麼樣的啟發？

最有感的是即使在別人眼裡不重要，也不能因此放棄自己的堅持！體悟來自創作時，常常花大半天時間構思畫面裡的每個角落，雖然大多數人不會特別注意到，但始終相信越在意細節的處理，越能讓作品成為經典。

Q 通常會怎麼樣找尋靈感？沒靈感的話會怎麼辦？

以往都會說靈感來自生活，但隨著生活方式越趨規律，反而少了一些突如其來的刺激，所以靈感缺乏時，第一件事就是打開網頁，到處搜尋元素激發自己的想像力，並在吸收一堆資訊後，反芻轉換成自己的創作關鍵。

Q 「Cherish & Share」 對您來說的意義是？簡單介紹本次視覺的設計理念

懂得分享自己的幽默，才能從中感受到自己有多幽默，什麼意思！？
這次是以過聖誕的感受系列發想，因應不同主題有相對應的視覺動線與配色邏輯，內容分別為挑選禮物時的雀躍感、聖誕佈置的期待感、拆禮物時的驚喜感，以及與家人團聚時的溫馨感！

Q 這次與誠品合作，最期待能帶給誠品粉絲什麼樣的感受呢？

最想帶給誠品粉絲如同鬍子般濃厚的節慶氛圍，這是第一次用新風格進行大規模合作，全新的鬍子大叔將陪伴粉絲一起渡過熱鬧的聖誕節，並一同迎接新的一年。

小檔案——AUD ╳ 鬍子大叔

鬍子大叔（UNCLE TOMMY），擅長運用獨特三原色，紅、黃、藍進行創作， 以挖掘日常荒謬事件為樂，深信只要持續保持幽默過生活，不管到哪都將自帶罐頭笑聲。

PART 2 鬍子大叔的 TMI時間

生日&星座？

3月21日，白羊混雙魚。

三句話介紹自己的魅力點？

1.跟我相處可以很自在的做自己，好笑就大聲笑，不好笑就不要笑啊。（莫名情緒突然上來）
2.我有軟軟澎澎的鬍子跟肚子，摸起來跟躺起來都很舒服，你要來我家躺躺嗎？
3.第三個我留在心中好了。（就這樣許起了願望）

如何跟大叔一樣幽默感滿分？

可以練習拍照的時候，每張快門一下就閉眼睛，會有意想不到的效果，但其實遺傳基因才是最重要的因素，我的父親就是個充滿幽默感的人（包含長相），從小耳濡目染的我，對於幽默就特別有感。

介紹這次一起來誠品玩的夥伴們吧！

接到誠品禮物節的邀請後，馬上揪我老婆柔伊、女兒查莉與口罩哥馬斯卡一同變裝參與，除了由我本人變身聖誕老人外，大家有發現其他人各自扮演的角色嗎？分別是馴鹿、雪人以及薑餅人喔。

對於這次變身聖誕老人的想法？

超級開心！終於有機會扮演聖誕老人啦！多麼夢寐以求的任務啊～另外設計師也在衣著上做了點變化，換成最愛的帽T，並捨棄皮帶等配件，讓整體造型更加俐落簡潔，身形也放大了些，看起來更加飽滿，就如同棉被剛曬完太陽般，有種蓬鬆暖和又帶點香氣的感覺。（拼命聞）

今年聖誕節有什麼規劃？

肯定是去誠品大血拼啊～只要有人敢破壞展場任何一處的視覺，我一定跟他拼到底！開玩笑的啦～以往聖誕節都是跟家人窩在家，今年特別跟朋友規劃兩天一夜宜蘭之旅，包整棟民宿好好的笑一下。

最後想跟誠品粉絲說的一句話

Keep your sense of humor - aud

誠品生活
eslite spectrum

尋找聖誕鬍子大叔

2022 11.11 Fri → 2023 1.03 Tue

快來找尋聖誕鬍子大叔！

找到藏身在門市裡的鬍子大叔，並使用誠品APP 掃碼 GO 掃描，即可獲得專屬限量貼紙！

鬍子大叔限量貼紙

誠品APP

活動詳情

大型鬍子大叔登入南西店！

UNCLE TOMMY IS COMING TO

eslite spectrum nan xi store

2022 11.19 Sat → 2023 1.03 Tue

誠品生活南西1F戶外廊區

圖片僅供示意參考，誠品生活保留調整變更之權利

誠品生活南西 | 4F

南西 | 新櫃登場 | *Nan Xi* NEW OPENING

普利亞義大利麵 | B1

高貴不貴義式料理

專營平價美味的義大利麵、燉飯、焗烤與披薩，以專業技術搭配歐洲原裝橄欖油及奶油製品與新鮮配料，定期更新菜單，以提供符合時令、無添加的創新義大利料理。

PENHALIGON'S | 1F 12.03 盛大開幕

英皇室御用百年香氛

富含英倫氣息手藝的製香世家，以豐富的傳承為基石，為現今重新演繹傳統；自1870年即以令人驚豔的製香技術與有趣調皮的演繹，帶給全世界的聞香客們衝擊與驚喜。擁有2面英國皇室勳章的加持。

LE LABO | 1F 12.03 盛大開幕

國際香迷必收紐約慢香水

中山商圈首間專門店進駐誠品生活南西！
LE LABO深信世上不乏香水，但具靈魂的香氛卻寥寥可數，全系列淡香精、蠟燭與身體保養，提供簡約瓶身和個人化印籤。

hearth | 1F 11.18 盛大開幕

美好生活選品店

hearth純淨生活美學選品店概念來自”with heart,for earth”，為heart和earth 兩字的結合，也是壁爐之意，是為家中帶入溫暖的關鍵，期待透過髮膚到香氛與居家嚴選商品，可以滿足人們對家與生活的美好想像。

Barbour | 1F

百年英國工藝著裝

英國百年品牌以防風防水、經久耐用裝束聞名全球，以獨家油布材質抵抗惡劣氣候，其堅韌品質與機能廣受到皇室與大眾青睞；出眾工藝品質，結合當代流行元素，跨越種族、性別與年齡的界限。

SU:MI | 2F

美麗會凋零，靈魂不會

始於2012年夏天，台灣服裝設計師品牌SU:MI，透過對衣裳的執著，用最單純的纖維結構包覆外在、拋開過多修飾，讓每一個獨一無二的靈魂，建構屬於自己的個性。

ALL BLACK | 3F

台灣鞋品設計品牌

ALL BLACK創立於台灣，進入歐美市場近20年廣受歡迎，最新的設計著重於皮料顏色上的撞擊，異材質混搭與實用穿著的舒適度達成平衡，以時下最流行的幾何EVA LUGG形式底台展現個人品味，簡單卻不妥協。

ORiental Traffic | 3F

日本流行女鞋品牌Reopen

ORiental Traffic深耕日本市場20年，從設計、打版、生產到銷售與服務皆為全盤不假他人，秉持「比他人更快掌握流行的資訊」的理念，近一步認為不只流行，更要實穿舒適，由此呈現與眾不同的提案與企劃。

南西 | 折扣訊息 | *Nan Xi* SPECIAL DISCOUNT

1F

BEAMS
11.10－11.13消費享BEAMS會員
11% 購物金回饋

JUST BLOOM
11.11 滿千現折**$111**
12.08－2023.1.02
精選商品**85**折／K金**95**折
*不含特價品

AVEDA
植入美好特別企劃
11.18－2023.1.05購買任 1 Holiday
禮盒贈**潤手霜（純香）25ml**
（價值250元）

2F

Viga Wang
立領條紋大襯衫
特價**5,500**｜原價**6,880**

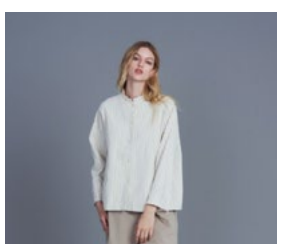

2F

Dleet
特價**18,800**｜原價**23,500**
*限量5件

ACCAKAPPA
淡香精15ml*2＋護手霜75ml禮盒
特價**1,799**｜原價**2,350**

3F

Tiara Tiara STORY
精選推薦**65**折起

4F

OHANA MAHAALO
吟遊詩人系列第**2**件**6**折

OHANA MAHAALO
花漾指甲貼片（24入）
買**1**送**1**｜原價**800**

5折 買1送1

ADOLE
滿**2,000**現折**200**
結帳金額滿**4,500**贈**真皮卡夾**

織途×Pimary
71折
兒童餐具杯、碗、盤組合
特價**628**｜原價**880**

DYDASH
PICUP兩用飲料提袋
聖誕限定**2**件**88**折
（原價420元）

首間台北直營門市
台灣服裝設計師品牌SU:MI，
透過對衣裳的執著
用最單純的纖維結構包覆外在、
拋開過多地修飾，
讓每一個妳，獨一無二的靈魂，
建構屬於自己的個性。
SU:MI
said
2F

誠品生活南西 | 2F

THE WORLD of TIM BURTON
提姆波頓異想世界展
“展出超過 500 件
令人意想不到的
怪奇創作!”
2022.10.20[四]~2023.3.5[日]
中正紀念堂1展廳
展覽官網
中正紀念堂
主辦單位
TIM BURTON PRODUCTIONS
時藝 MEDIASPHERE COMMUNICATIONS
協辦單位
國立中正紀念堂管理處
SKYLINE FILM
洽詢專線 02-6616-9928
提姆波頓
《藍色女孩與紅酒》Blue Girl with Wine, 1997 © Tim Burton

誠品音樂館
積木場景組
用收藏標記每個自由靈魂的聽覺冒險
隨心打造自由風格的不打烊唱片行
收銀區
黑膠區
CD區
暢榜區
誠品音樂 eslite music
入口區
★5區特色場景不挑款限量販售
★隨區附贈專屬人偶、黑膠封面貼紙
快來收藏屬於你的微縮經典場景!
誠品獨家‧經典單區限量收藏價 $499
全套珍藏價 $2,488
立即搶購
注意事項 | ■商品圖片僅供參考，實際商品以實物為準 ■其餘未盡事宜，請掃碼進商品頁面查看。
eslite 誠品

雙日有禮

2天999元送好米

每月2天，門市單筆滿999元

立即兌換會員禮！ 每月每人限領一次

期間限定：2022.11.01 —— 2023.03.31

贈品數量有限，本公司保有更換等值贈品／商品之權利。

花蓮銀川有機米

誠品人 eslite member

選物的寓所，月月換好禮，只為你嚴選好物。
濃厚人情誌，實踐生活趣，讓我們一起發現台灣之美。

集章兌換查詢

聚聚樓
eslite garden

聚迎新

HAPPY LUNAR NEW YEAR

【喜慶團聚|外帶饗宴】

NT$7,688/組(6人份)

訂購日期｜即日起至2023.01.10

(限量100組, 售完為止)

02-6636-9600
11072 台北市信義區菸廠路88號3樓

刷銀聯享優惠

●單張發票限擇一門檻兌換，單一門檻每卡每日限兌換三次。●請於刷卡當日持銀聯卡、同卡號簽單及發票/銷貨明細至服務台完成抵用券兌換。●誠品行旅、誠品表演廳、購買禮券、紅利折抵及儲值卡加值恕不列入消費金額累計。●誠品及銀聯國際保留活動與贈品更改或終止權利，其它未盡事宜，詳見迷誠品。

即日起至2023.3.31　持62、81開頭之銀聯卡消費滿額享——誠品書店及誠品生活指定專櫃：

※券面僅供示意

當日當店累計消費滿

- NT**3,000**元（含以上），贈**150**元電子抵用券
- NT**15,000**元（含以上），贈**900**元電子抵用券

刷卡分期零利率

2022.9.23 Fri.- 2023.1.03 Tue.

適用專櫃與分期期數請洽詢專櫃人員

單筆消費滿**3,000**以上 **享3期零利率**

單筆消費滿**6,000**以上 **享6期零利率**

單筆消費滿**12,000**以上 **享12期零利率**

中國信託銀行、花旗銀行、玉山銀行、國泰世華銀行、台新銀行、聯邦銀行、永豐銀行、第一銀行、新光銀行、日盛銀行、兆豐銀行、台北富邦銀行、華南銀行、合作金庫、滙豐銀行、星展銀行、臺灣銀行、彰化銀行、凱基銀行、遠東銀行、台灣企銀、元大銀行、土地銀行

銀行刷卡滿額禮

2022.9.23 Fri.- 2023.1.03 Tue.

持指定銀行信用卡當日於館內刷卡消費滿額，憑信用卡、同卡號簽單及消費發票即可兌換指定贈禮，每卡每日限擇一門檻兌換乙份，恕不累贈。

玉山銀行

滿**8,000** 贈 誠品禮券 **100**
乙份，限量1,300份

滿**18,000** 贈 誠品禮券 **300**
乙份，限量500份

滿**30,000** 贈 誠品禮券 **500**
乙份，限量300份

單筆滿**20,000**且分期 加贈 誠品禮券 **200**
乙份，限量300份

花旗銀行

滿**6,500** 贈 誠品禮券 **100**
乙份，限量1,800份

滿**13,000** 贈 誠品禮券 **200**
乙份，限量1,000份

單筆滿**10,000**且分期 加贈 誠品禮券 **100**
乙份，限量400份

滿**20,000**且分期 加贈 誠品禮券 **200**
乙份，限量200份

※分期禮限擇一門檻兌換

國泰世華銀行

刷CUBE卡選樂饗購享小樹點
(信用卡)**3%**回饋無上限，
10點可折抵10元

滿**13,000** 贈 誠品禮券 **200**
乙份，限量900份

滿**18,000** 贈 誠品禮券 **300**
乙份，限量600份

滿**40,000** 贈 誠品禮券 **600**
乙份，限量200份

滿**25,000**且分期 加贈 誠品禮券 **100**
乙份，限量200份

聯邦銀行

滿**6,500** 贈 誠品禮券 **100**
乙份，限量300份

滿**20,000** 贈 誠品禮券 **300**
乙份，限量200份

滿**50,000** 贈 誠品禮券 **800**
乙份，限量80份

單筆滿**10,000**且分期 加贈 誠品禮券 **100**
乙份，限量100份

滙豐 HSBC

滿**13,000** 贈 誠品禮券 **200**
乙份，限量500份

滿**43,000** 贈 誠品禮券 **700**
乙份，限量200份

滿**63,000** 贈 誠品禮券 **1,100**
乙份，限量100份

單筆滿**15,000**且分期 加贈 誠品禮券 **100**
乙份，限量200份

單筆滿**30,000**且分期 加贈 誠品禮券 **300**
乙份，限量100份

※分期禮限擇一門檻兌換

第一銀行

滿**6,000** 贈 誠品禮券 **100**
乙份，限量100份

滿**18,000** 贈 誠品禮券 **200**
乙份，限量50份

滿**60,000** 贈 誠品禮券 **1,000**
乙份，限量20份

滿**18,000**且分期 加贈 誠品禮券 **100**
乙份，限量50份

滿**30,000**且分期 加贈 誠品禮券 **500**
乙份，限量50份

※分期禮限擇一門檻兌換

合作金庫銀行 TAIWAN COOPERATIVE BANK

滿**6,000** 贈 誠品禮券 **100**
乙份，限量400份

滿**12,000** 贈 誠品禮券 **200**
乙份，限量200份

單筆滿**12,000**且分期 加贈 誠品禮券 **100**
乙份，限量200份

彰化銀行 CHB

滿**6,000** 贈 誠品禮券 **100**
乙份，限量400份

滿**12,000** 贈 誠品禮券 **300**
乙份，限量300份

單筆滿**12,000**且分期 加贈 誠品禮券 **100**
乙份，限量200份

臺灣企銀

滿**5,000** 贈 誠品禮券 **100**
乙份，每月限量180份

滿**10,000** 贈 誠品禮券 **200**
乙份，每月限量135份

單筆滿**13,000**且分期 加贈 誠品禮券 **100**
乙份，每月限量90份

中國信託銀行 CTBC BANK

單筆分期滿**12,000** 贈 誠品禮券 **200**
乙份，限量800份

單筆分期滿**24,000** 贈 誠品禮券 **400**
乙份，限量400份

※限單筆分期刷卡兌換

星展銀行 DBS

滿**6,500** 贈 誠品禮券 **100**
乙份，限量100份

分期滿**10,000** 贈 誠品禮券 **200**
乙份，限量30份

※分期禮恕不加贈

華南銀行 HUA NAN BANK

滿**6,000** 贈 商品禮券 **100**
乙份，限量400份

滿**12,000** 贈 商品禮券 **200**
乙份，限量200份

臺灣銀行 BANK OF TAIWAN

滿**5,000** 贈 誠品禮券 **100**
乙份，限量300份

單筆分期滿**12,000** 贈 誠品禮券 **300**
乙份，限量200份

※分期禮恕不加贈

謹慎理財 信用至上

●行動支付僅限Apple Pay／Samsung Pay／Google Pay消費兌換，實體卡與行動支付若綁定同張信用卡，二者刷卡消費金額恕不得合併計算亦不得重複兌換；其餘行動支付消費恕不得參加。●兌換須出示實體信用卡(或手機行動裝置畫面)、同卡號簽單、電子發票證明聯及銷貨明細資料方可兌換贈禮；如使用發票載具，亦請出示銷貨明細資料，以利於活動核對。●購買禮券、儲值卡加值或儲值卡加值後之消費及紅利折抵恕不列入活動金額計算。●除活動另有說明外，兌換僅適用台灣發行之信用卡，正附卡分開計算，限本人兌換不得代領。●各銀行美國運通卡、大來卡、VISA金融卡恕不得參加分期活動；花旗銀行金融卡及商務卡／國泰世華銀行商務卡／聯邦銀行VISA金融卡、公司商務卡及採購卡／滙豐銀行公司卡、商務金/普卡及VISA金融卡／華南銀行VISA金融卡及JCB晶緻悠遊DEBIT卡／臺灣銀行商務卡及採購卡／彰化銀行VISA金融卡之消費恕不得兌換。●以上活動限於誠品生活南西消費累計，超過金額恕不再累計，當日消費限於當日消費館內指定地點兌換，逾期恕不受理。●贈品顏色與規格以現場實物為準，贈品數量有限，兌完為止。●如需辦理退貨，活動贈品需一併退還，且無條件同意誠品生活退貨程序。●活動如有異動以現場公告為主，各銀行保留修改、變更、取消或終止本活動之權利，信用卡循環利息及費用請詳見各家銀行官方網站。

誠品生活
eslite spectrum

eslite spectrum, your spectrum.
誠品生活 創造你的光譜生活！

2022 11.11 Fri. – 2023 1.03 Tue.

誠品生活南西店 eslite spectrum nanxi store

台北市中山區南京西路14號｜捷運淡水信義線／松山新店線 中山站1號出口
No.14, Nanjing W. Rd., Zhongshan Dist., Taipei City 104, Taiwan (R.O.C.)
MRT: Exit 1, Zhongshan Station, Tamsui-Xinyi Line or Songshan-Xindian Line｜TEL: 02-2581-3358

營業時間 Opening Hours

週日～週四 Sun. - Thu.	商場	Department store / 書店 Bookstore 11:00am - 10:00pm
週五～週六 Fri. - Sat.	商場	Department store 11:00am - 10:30pm
	書店	Bookstore 11:00am - 12:00midnight
週一～週日 Mon. - Sun.	部份專櫃	Selected stores 07:00am - 11:00pm

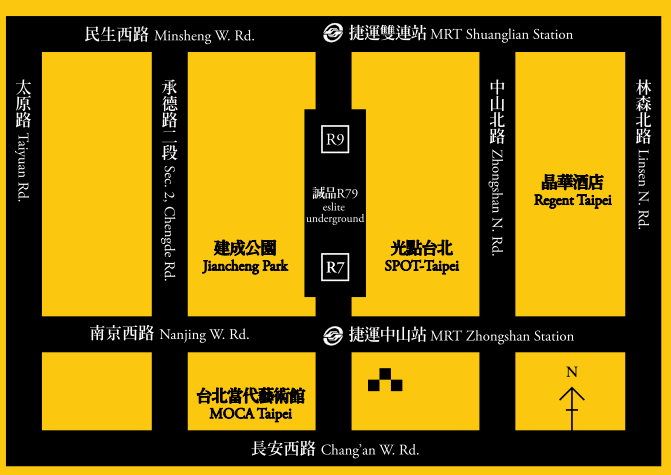

迷誠品網站 meet.eslite.com

誠品APP 立即體驗！

誠品線上 www.eslite.com

兌換地點｜4F顧客服務中心

●本活動僅限誠品生活南西店累計兌換。●各門檻滿額贈：每卡／每日限兌換乙份，數量有限兌完為止。●以下專櫃消費金額恕不列入累計：5F-Gift+禮物包裝專門店；5+F-謙碩修改室；全館臨時櫃與活動快閃店。●兌換贈禮時，需出示實體會員卡／誠品人APP行動會員卡／有照身分證件任一證明，即可兌換。●兌換活動消費須累計於同一張會員卡，恕不跨會員累計。●發票金額限誠品生活當店當日消費發票兌換，購買禮券、轉開發票（含：電子、二聯式或三聯式）恕無法參加兌換，兌換時請出示電子發票證明聯及銷貨明細資料；如使用發票載具，請務必保留銷貨明細資料，以利於活動核對。●單張消費發票限擇一活動方式兌換，恕不得重複兌換。●加價購僅接受現金／誠品禮券結帳，恕無法接受其它結帳方式。●使用抵用券、商品禮券、書店禮券恕不可參加全館贈品、贈券活動及停車折抵服務。●使用誠品商品禮券之抵用金額恕不列入全館贈品／贈券活動之累計消費金額及停車折抵計算。●贈品兌出恕不接受退換（瑕疵品或故障品除外）。●如辦理退貨，須持該日消費發票及贈禮至4F顧客服務中心辦理，如贈禮已使用或遺失，須無條件同意依誠品生活所公告之退貨價格退還等值現金。●誠品會員活動，僅限適用台灣申辦白卡／金卡／黑卡／小童學卡之會員，台灣以外之海外門市恕不適用。●本活動恕不得與部份全館促銷活動重複兌換，詳細活動內容以顧客服務中心公告為準或請上迷誠品網站查詢。●排除專櫃若有異動或其他未盡事宜以現場公告為主。