2024年，誠品35週年

乘載著夢想前進！

每個精彩可期的相遇，每間店可愛有趣的小故事，

都是我們航向未來美好生活最重要的動力。

ESLITE

— SPECTRUM —

誠品35週年

Live your Dream

乘載夢想，航向未來美好

誠品生活南西

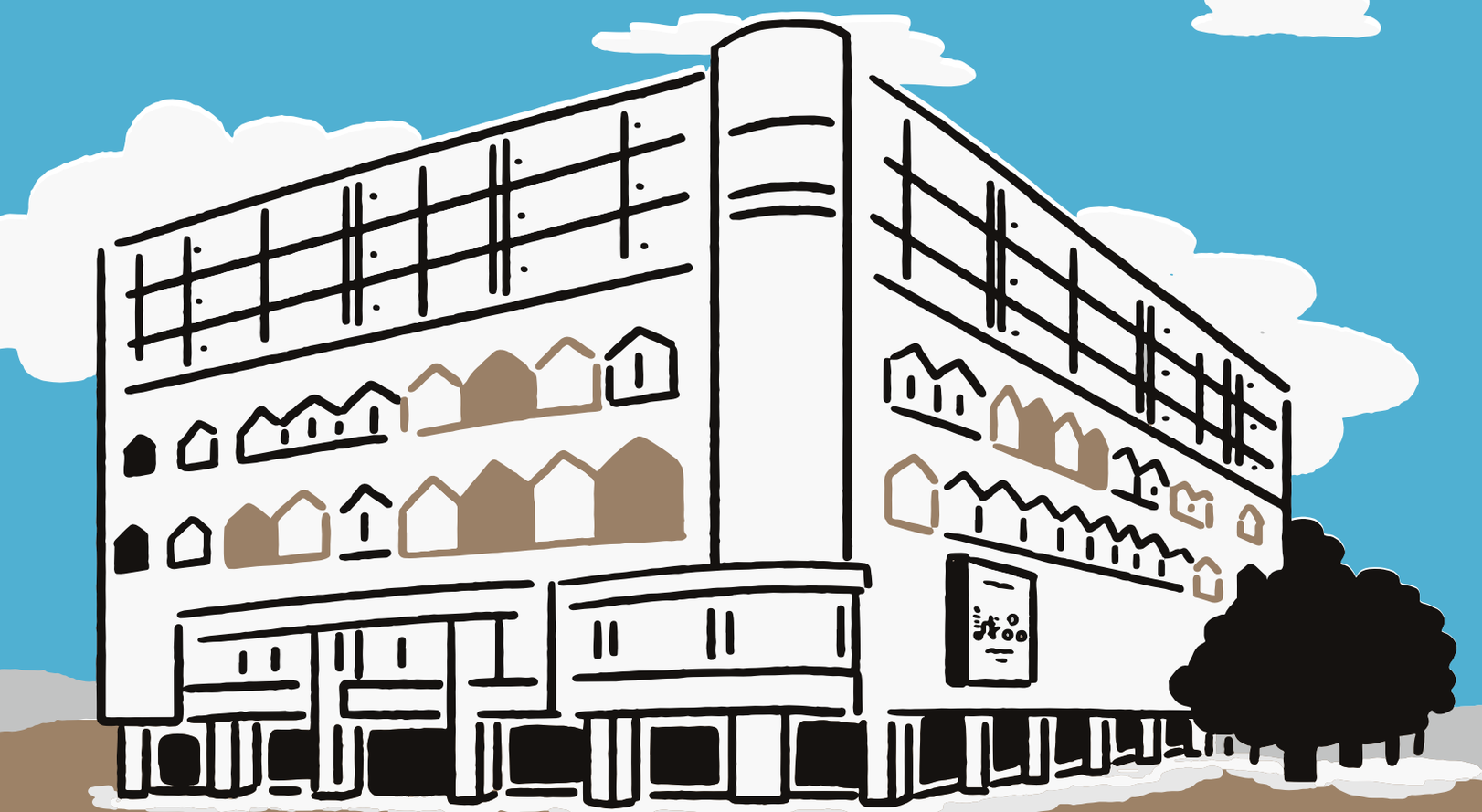

| 個性形象 |

追求生活品質、快樂、任性、富有包容力的善良好人。

| 跨文化的生活聚場主張 |

身處在消費資訊代謝快速、文化特色突出的中山商圈，持續保持各藝文面向的包容性，創造更加多元的文化舞台、帶入新穎概念。

店內職人大哉問

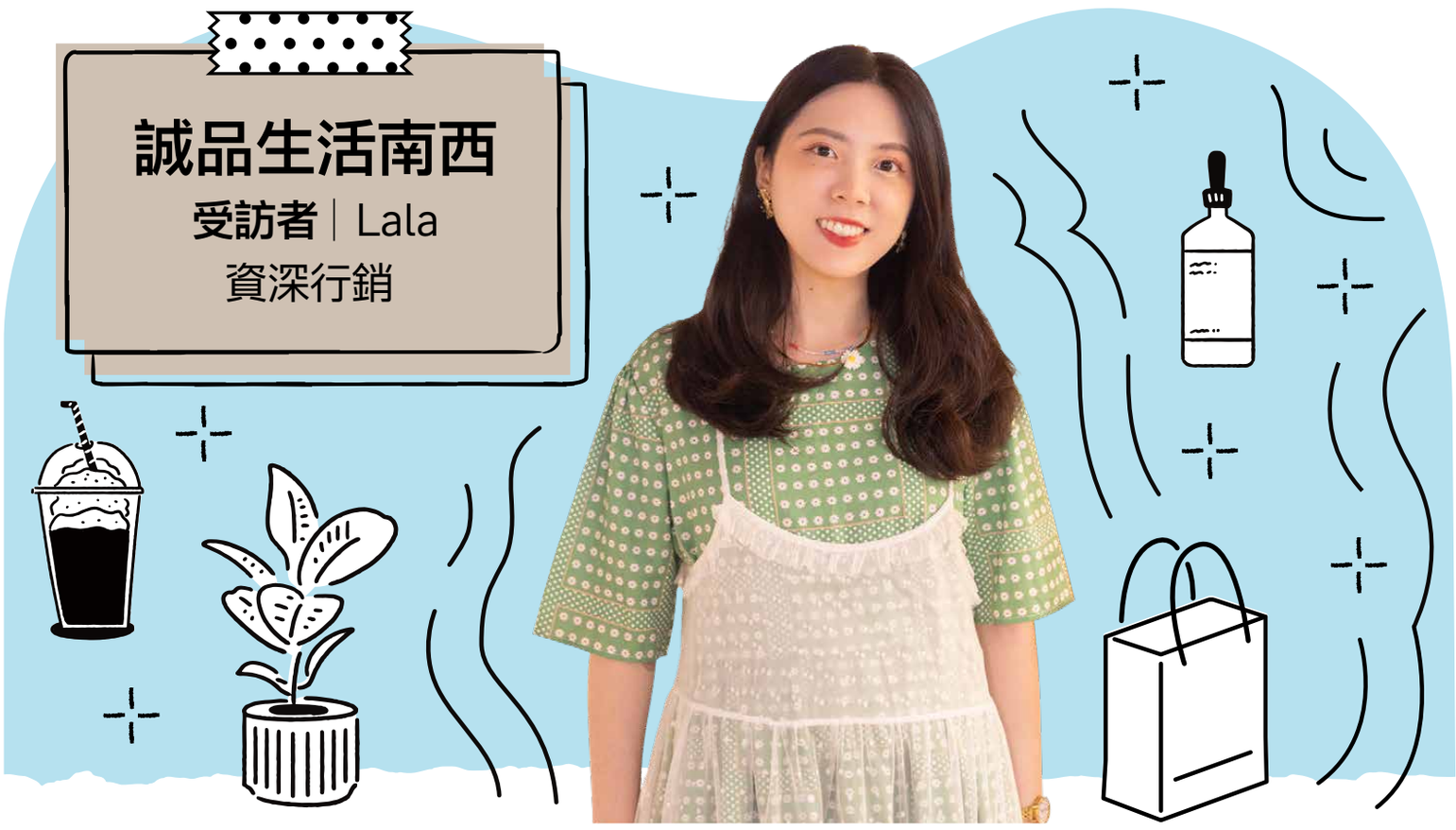

Q1 誠品生活南西辦過很多特別的活動（萬靈夜總會、甜蜜系×反派系變裝活動、枕頭大戰等…），每一次的活動會員都很喜歡，請問這些活動的靈感來自於哪裡？

許多靈感來源取材自各國文化與活動，更重要的是必須將商場經營策略以更具深度的內容及包裝呈現，除了鼓勵多元文化創作，透過多次嘗試的過程造就南西專屬調性並延續會是最大的重點。

Q2 辦過這麼多場活動，其中最大的挑戰為何？

如何立基在既有活動的成果上並做得更精巧是一大挑戰，例如每一年的夢幻甜點店主題與品牌組成的微調，都是需要思考的。尋找消費者的「共感」是非常重要的一件事，因此持續發掘潛在優勢合作對象、IP、活動性質是不可懈怠的，如文化銀行、插畫藝術節等。

Q3 對誠品生活南西未來有什麼想像，或是有預計要執行的企劃？

誠品生活南西的店型定位圍繞著故事、選物與人情三大主軸，持續保持多元與彈性，為南西商圈帶入更多新穎的概念會是努力的方向。

Q4 工作於中山商圈或館內有沒有特別推薦周遭必吃或是必逛的東西？

吃 Yang yang 양양、燕山湯圓、寧夏夜市、香滿園

逛 雙連早市、waiting room、Everydayware & co、舊目立屋

品牌星友 聊聊天

master-piece

受訪者｜JIM TSENG
店經理

master-piece 跟誠品的緣分很深，15年前我們就在信義誠品設立了我們第一個櫃位，可以說master-piece的台灣的成長，誠品都一直相伴著我們。在30週年之際，很開心來到誠品生活南西，中山區的發展與日本文化息息相關，這裡離條通很近，因此又特別適合日本潮流品牌進駐。

來到誠品生活南西不到半年，就已深深感受到商圈飽滿的活力，有百貨巷弄中也有小店，有特色的咖啡廳林立，滿足不同需求的消費者。在台灣特別主打後背包，與日本的上班族不同，日本人習慣拿托特包以防壓皺了襯衫，然而台灣偏好休閒的款式，因此後背包頗受南西客群的青睞。master-piece 創立於1994年，今年正逢30週年，我們復刻了過往數款的經典包，打造一系列的限

定款，微調設計更適合現代人的生活模式，並有品牌特別設計的30週年紀念徽章。

店位資訊：誠品生活南西1F

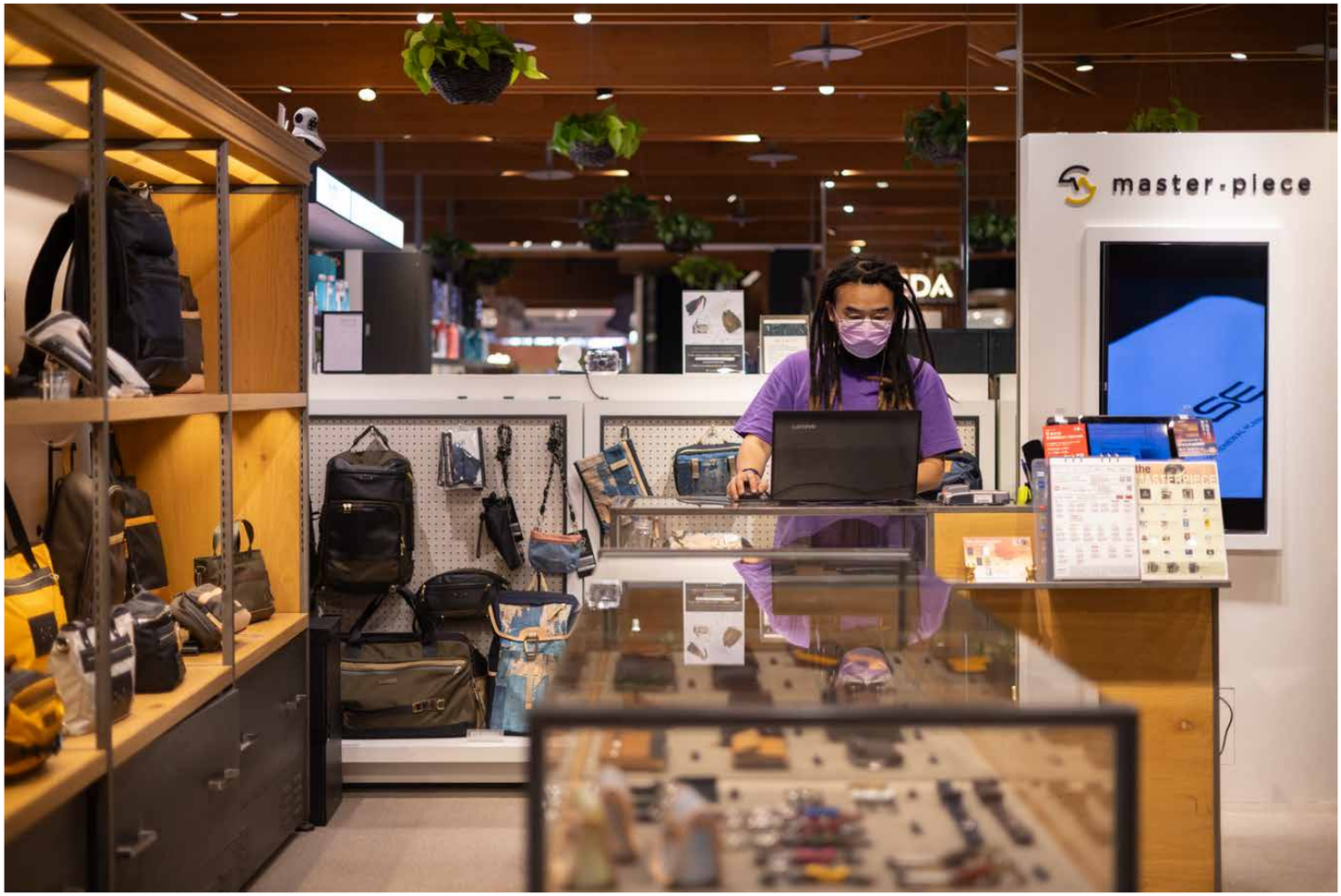

Maven Watches

受訪者｜Nathan

品牌主理人

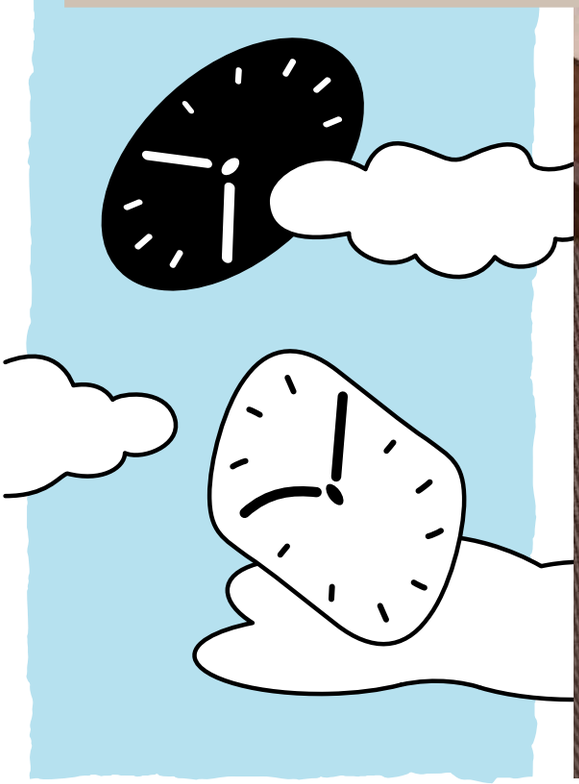

誠品生活南西 2F 是我們第二個在台灣落腳的櫃位，中山區給我們是有活力的氛圍，年輕人很多。誠品是質感生活的代表，而位於中山區的誠品生活南西有著在地文化特色，有設計與時尚的融合，客群非常貼近 MAVEN 之外，南西櫃點的優勢在於櫃點空間緊湊，這是我們最希望的呈現方式，因為在這個空間中消費者跟我們容易互動，在這當中我們更能直接傳達品牌理念，這邊的消費者更能認同設計品牌也願意為此消費。

MUS-01 ORANGE P 限定版

在去年七月進駐的時候，我們推出只能在誠品生活南西購買的橘色限定款，這款的推出是因為橘色是活力與生命力的展現，是今後都會流行的顏色款式。透過橘色傘帶，也呼應著我們進駐誠品生活南西，希望在這一個充滿年輕品牌、設計師品牌的聚集地，能夠打造出專屬於MAVEN 的風格。若要為誠品生活南西的客人在眾多錶款中推薦一款，我會推薦 MUS 系列，尤其是01的款式，

這款的風格中性，男女生都適合穿搭，另外我們提供不同材質的錶帶，有尼龍跟皮帶，可以讓消費者在不同情境下搭配穿搭更換配戴，互換多變化。

店位資訊：誠品生活南西2F

RITE

受訪者｜楊朗佑

品牌創辦人

我們真的很喜歡中山商圈，兩間店都選擇開在這裡，一間在赤峰街，一間就在誠品生活南西。誠品生活南西的客人給我們的感覺又更年輕了，可能跟原本誠品主打藝術、文學的知性風格有關，很多年輕人可能想去書店閱讀，恰好經過便會駐足。RITE是台灣很年輕的設計師包包品牌，主打耐用、時尚，好搭配。希望一個包能夠陪伴十年以上，在疫情期間，RITE不斷思考著是否能用自身的力量承擔社會責任，於是催生了環保系列產品線，從原料端開始，堅持挑選友善環境的材質，設計符合更多生活場景的款式，希望以品牌理念「Today is the day」，讓每一天都活得像是紀念日，真實感受每個當下。誠品生活南西像是個有個性、有活力女孩，如同我們的RITE泡芙包，簡單俐落，但設計又不無聊，隨意搭配都很適合。

店位資訊：誠品生活南西4F

聽聽在地怎麼說

建成國中

受訪者｜黃啟清
校長

我是歷史老師出身，六年前一來到建成，就被中山區特殊的人文背景深深吸引，南西商圈距離條通及大稻埕都不遠，條通以前是台北地段最好的地方，高級住宅區都林立，包括辜家、林家都曾居住在此；大稻埕則是傳統漢人的聚落。而赤峰街這塊夾在兩區中間成為凹陷區，因此成為打鐵

街、細姨街。

兩區就以過去台鐵淡水線一分為二，而在鐵路地下化後，近年來線型公園落成，就像是一條拉鍊般把兩邊縫合了。老房子、書店、文藝小店集中在巷弄中，也成為許多年輕人創業的出發地，新中山現代的輪廓與樣貌也因此更加清晰。

建成國中長期推廣中山區的走讀活動，我覺得這裡真的是一塊人文薈萃的地方，不只有誠品這樣的大型書店，獨立書店在這裡也都能用自己獨特的風格深耕經營，街廓可見過去生活的痕跡，期待未來南西商圈深化在文化上、藝術上的共榮，持續散發人文詩意的魅力。

校長推薦走訪

赤空間

台北市大同區赤峰街 49 巷 24 號

前身為「志文裝訂行」，珍藏昔日鉛字板與老器械，店內還有特色選品、藝廊、空間，提供悠閒漫時光。

茶
24

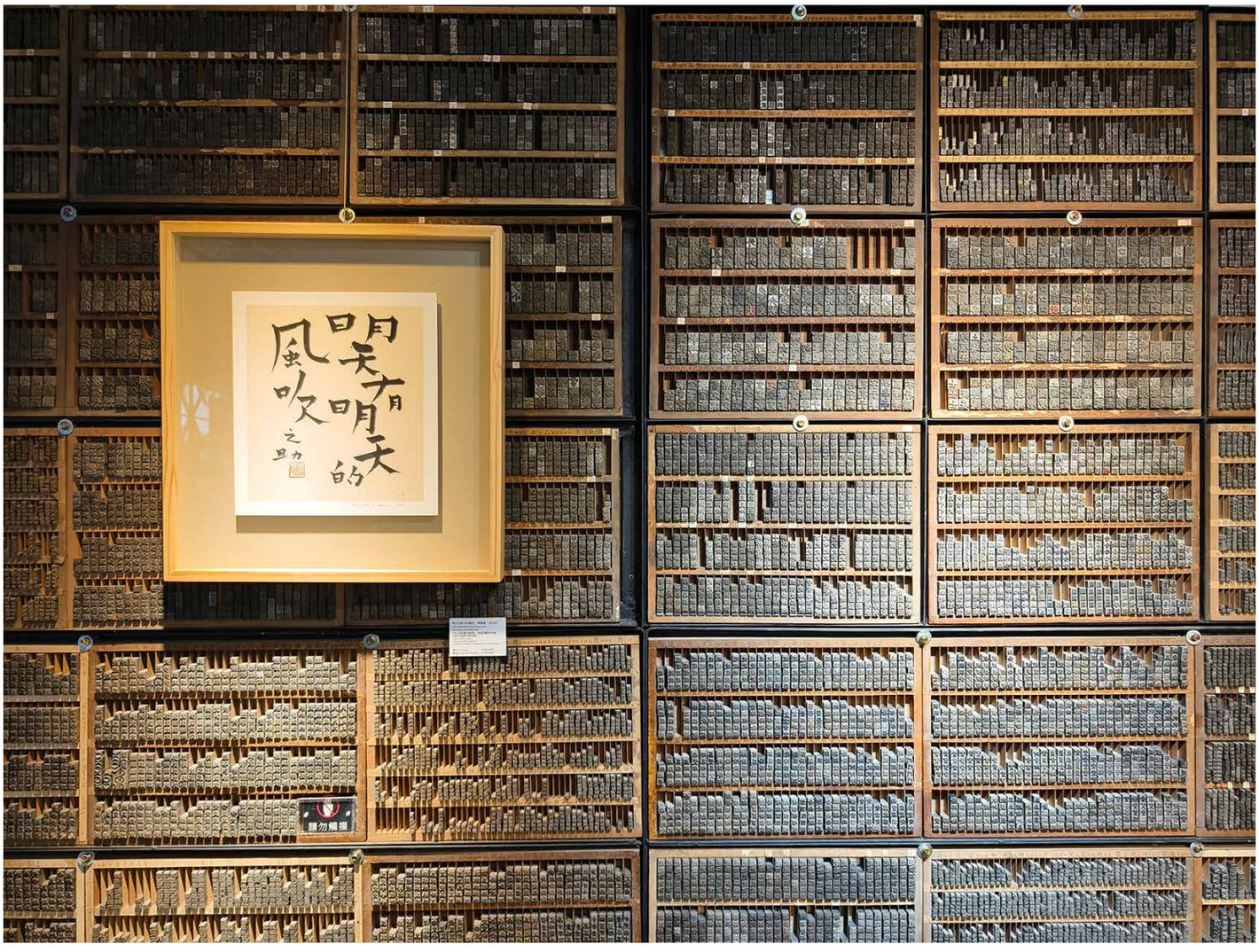
明天的明天
風吹
請勿觸摸

好土:home to

104 台北市中山區中山北路二段72巷20號1樓

因大溝運動(百年老圳 宮前町砌石大溝)而相識、聚集，好土書店成立，這裡有人文、有食物，也是一個向社區及人群涵容的活動場。宮前町砌石大溝也鄰近於旁，步行1分鐘到達。

周邊景點好好玩

玫瑰古蹟 —— 蔡瑞月舞蹈研究社 | 台北市中山區中山北路二段48巷10號

日據時期的文官宿舍，位於中山北路上，1953 年成為臺灣現代舞之母蔡瑞月的家、編舞及創作練舞教室，也是台灣人權發展的重要基地。

藝術古蹟——當代藝術館 | 臺北市大同區長安西路 39 號

以紅磚、灰瓦為建築材料的建築物曾是日治時期的建成尋常小學校，歷經

古蹟活化再利用而成立的臺北當代藝術館，是臺灣第一座以推廣當代藝術為宗旨的美術館。

電影古蹟── 光點台北 | 台北市中山區中山北路二段18號

第三級古蹟，歷經駐台北領事館到駐華大使的官邸，光點台北外觀為白色二層洋式建築。民國90年「台北之家」之名重新開館，讓蹟與電影結合，成為創意交流的場域。

專屬優惠

境外旅客憑護照至指定門市顧客服務中心,
即可領取「境外旅客優惠通行證／限定明信片」,
立即享有誠品書店、商場，超過百家專櫃的專屬優惠。

●每人限兌換乙份,數量有限,兌完為止。●專屬禮品項依現場告示為準,圖片僅供參考。●兌換時請出示非中華民國國籍實體護照。●優惠內容以現場公告為主,請於結帳前確認優惠內容。●誠品生活保有調整與變更活動內容之權利。

▶活動詳情

誠品生活南西
eslite spectrum nanxi

2018年9月開幕

台北市中山區南京西路14號
TEL:+886-2-2581-3358

營業時間
書店 週日-週四 11:00-22:00 | 週五-週六 11:00-00:00
商場 週日-週四 11:00-22:00 | 週五-週六 11:00-22:30
(1F麥當勞07:00-23:00)

誠品生活南西
eslite spectrum nanxi