the eslite spectrum

Feast | Frolic | Living | Sharing 共饗 · 拾趣 · 體驗 · 分享

誠品生活

2018 11.15 Thu. – 2019 1.02 Wed.

板橋店 ban qiao store × 新板店 xin ban store

圖片選自幾米作品《照相本子》© by Jimmy Liao. Licensed by Jimmy S.P.A. Co., Ltd. (墨色國際)

UP TO 30% OFF

禮物 節

Love Santa.

我們都是聖設老人

全館滿額贈

誠品會員滿3,000元起

即可加價購／兌換

時光小屋夜燈乙份

冬季新旅程

誠品人會員

單筆滿1,000元抽

台北—北九州雙人來回機票

誠品點換購物金

11.15 Thu. –11.22 Thu.

誠品點250點

換50元電子抵用券

滿額回饋 SPECIAL OFFER

誠品人 eslite member

SPECIAL OFFER FOR eslite MEMBERS

兌換地點｜板橋店5F／新板店1F顧客服務中心

11.15 Thu. - 11.22 Thu.

點點成金 誠品點 換購物金

（本活動需本人持會員卡、有照身分證件或誠品人APP行動會員卡至顧客服務中心兌換）

誠品人會員扣誠品點250點，
即可兌換「50元電子抵用券」乙張，可累積兌換。

●電子抵用券使用期間：2018.11.15 Thu.－2018.12.16 Sun.止，逾期無效，抵用券使用方式請見券面說明。●扣點限同一位會員，恕無法合併扣點兌換，點數兌換以會員當日持有點數為準，兌換後恕無法取消及退回。●兌換會員相關贈禮請出示實體會員卡、有照身分證件，或誠品人APP行動會員卡任一證明，方可兌換。●抵用券為電子券型式，兌換後將匯入會員帳號，可於誠品人APP查看抵用券明細，或於專櫃消費時出示會員卡，或誠品人APP行動會員卡直接進行折抵。●本券為無價發行之電子抵用券，不受禮券定型化契約之規範。●使用電子抵用券之抵用金額恕不列入全館滿額活動、停車折抵及其它活動之累計消費金額。●本券請自行保管，恕不退換、找零、不另開立統一發票。●本券限誠品生活板橋店、新板店使用，惟不適用於誠品書店、誠品風格文具館、誠品兒童館、全館特賣會及板橋店｜1F-Studio A；6F-樂為生活；7-9F-晶宴會館／新板店｜1F-全家Family Mart。●排除專櫃若有異動及本活動其它未盡事宜以現場公告為主，誠品生活保有調整及變更之權利。

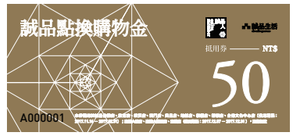

11.15 Thu. - 01.02 Wed.

冬季新旅程 誠品人獨享抽

（本活動不需至顧客服務中心登記兌換）

誠品人會員當日單筆消費滿1,000元，
即有機會抽中「日本精品級航空公司星悅航空台北—北九州雙人來回機票」。（價值36,000元，共15組）

活動店別：信義店、敦南店、松菸店、西門店、武昌店、板橋店、新板店、站前店、R79店、南西店、台南文化中心店、南紡店、高雄大遠百店、高醫店、台中大遠百店、中友店、園道店

●本活動得獎者將由系統自動抽出，當日單筆消費滿1,000元可參加乙次，滿2,000元兩次，依此類推，若不符合活動資格，或該筆消費辦理退換貨則中獎無效；會員消費記錄以誠品會員卡系統紀錄為準，得獎者於公告當日需仍為有效卡方具領獎資格。●得獎名單將於2019.01.11 Fri.公布於迷誠品，並由專人電話通知中獎與領獎，領獎時須持與中獎人相同姓名之身份證明文件至指定店別顧客服務中心進行領獎作業，領獎資格將自中獎名單公布起保留一個月，未於期限內於誠品指定店別報到，視同放棄兌獎資格。●根據中華民國稅法規定，機會中獎獎品市值超過1,001元(含)以上者，本國中獎人需填妥個人所得收據憑證，附上身分證正反面影本始得以領獎，機會中獎獎項市值超過20,000元(含)以上者，本國中獎人需填妥個人所得收據憑證，附上身分證正反面影本，並繳交10%之獎品稅金，方可領獎；外籍人士(含大陸人士)不論機會中獎獎品市值，皆需填妥個人所得收據憑證，附上護照正反面影本，並繳交20%之獎品稅金，方可領獎。註：外籍人士(含大陸人士)若在台居留達183天以上須檢附在台居留證，則視為本國中獎人。●星悅航空來回機票之行程使用規則，使用日期及其他負擔費用等，皆以兌換憑證及迷誠品說明為主。●領獎期間：2019.01.11 Fri.-02.11 Mon.。●誠品生活保有調整與變更活動獎項及內容之權利。

STARFLYER 星悅航空

（活動詳情請掃QR CODE）

11.15 Thu. - 01.02 Wed.

誠品人 專屬暖心禮

誠品人會員於活動期間至新板店當日累計消費滿30,000元，
即贈「日本IONION LX 超輕量隨身空氣清淨機」乙台。
（價值4,980元，限量2台）

誠品人會員於活動期間至板橋店、新板店當日累計消費滿50,000元，
即贈「AIRMATE 對流式即熱加濕電暖器機」乙台。
（價值7,690元）

●AIRMATE對流式即熱加濕電暖器機，板橋店限量2台，新板店限量2台。●新板店各級距活動門檻，恕不重複兌換。●每卡每日各門檻限贈乙份，贈品數量有限，贈完為止。●以下專櫃消費金額恕不列入累計：誠品書店、誠品風格文具館、誠品兒童館、全館特賣會及板橋店｜1F-Studio A；6F-樂為生活；7-9F-晶宴會館／新板店｜1F-全家Family Mart、春水堂人文茶館、上島珈琲店、麥田法式烘焙、私房茶；2F-1010湘；3F-KIKI餐厅、JUS PARFAIT。●本活動恕不與全館滿額贈禮活動重複兌換。●本活動其它未盡事宜，以現場公告為主，誠品生活保有調整及變更之權利。

11.15 Thu. - 12.18 Tue.

板橋店 會員來店 贈送禮

誠品人會員／累計卡卡友於活動期間至板橋店當日單筆消費滿500元，
即贈「氧顏森活 森果系列面膜」乙片。
（共四款，隨機贈送）

●每卡每日限贈乙片，數量有限，贈完為止。●以下專櫃消費金額恕不列入累計：誠品書店、誠品風格文具館及全館特賣會：B1F-門牛士、築間幸福鍋物；1F-Studio A；3F-SUKIYA壽喜屋；5F-極野宴燒肉專門店、飯饌韓式料理、薄多義；6F-樂為生活；7-9F-晶宴會館。●本活動恕不與其他全館滿額贈活動重複兌換。●本活動其它未盡事宜，以現場公告為主，誠品生活保有調整及變更之權利。

11.15 Thu. - 01.02 Wed.

新板店 日常質選 樓層禮

誠品人會員／累計卡卡友於活動期間至新板店指定樓層，當日累計消費達指定門檻，即可兌換樓層專屬禮乙份。

1F滿額3,500元，
即贈「究好 JUS PARFAIT-無酒精瑪鐵兌換券+Instagram相片列印券」乙份。（價值230元，限量30份）

2F滿額2,500元，
即贈「究好 JUS PARFAIT-無酒精瑪鐵兌換券+Instagram相片列印券」乙份。（價值230元，限量30份）

3F滿額2,500元，
即贈「A'ROMA P-英國香氛噴霧組（5ml×5支入）+Instagram相片列印券」乙份。
（價值300元，限量30份）

●各級距活動門檻，恕不重複兌換。●每卡每日各門檻限贈乙份，贈品數量有限贈完為止。●以下專櫃消費金額恕不列入累計：誠品書店、誠品風格文具館、誠品兒童館；1F-全家Family Mart、春水堂人文茶館、上島珈琲店、麥田法式烘焙、私房茶；2F-1010湘；3F-KIKI餐厅、JUS PARFAIT。●本活動恕不與全館滿額贈禮活動重複兌換。●本活動其它未盡事宜，以現場公告為主，誠品生活保有調整及變更之權利。

12.19 Wed. - 01.02 Wed.

板橋店 誠品人 滿額拼好禮

誠品人會員於活動期間至板橋店當日累計消費滿6,000元，
即贈「雷諾瓦——梵谷系列 隆河星夜拼圖」乙份。
（價值529元，限量19份）

●每卡每日限贈乙份，數量有限，贈完為止。●以下專櫃消費金額恕不列入累計：誠品書店、誠品風格文具館及全館特賣會：B1F-門牛士、築間幸福鍋物；1F-Studio A；3F-SUKIYA壽喜屋；5F-極野宴燒肉專門店、飯饌韓式料理、薄多義；6F-樂為生活；7-9F-晶宴會館。●本活動恕不與其他全館滿額贈活動重複兌換。●本活動其它未盡事宜，以現場公告為主，誠品生活保有調整及變更之權利。

滿額回饋 SPECIAL OFFER

兌換地點｜板橋店5F／新板店1F顧客服務中心

11.15 Thu. - 01.02 Wed.
新板店辦卡即送禮

活動期間於新板店憑當日單筆消費滿500元以上之發票，
並成功申辦累計卡，即贈「**誠品好禮**」乙份。

●以下專櫃消費金額恕不列入累計：全家Family Mart。●活動期間每人限贈乙份，數量有限，贈完為止。●本活動其它未盡事宜，以現場公告為主，誠品生活保有調整及變更之權利。

11.15 Thu. - 11.30 Fri.
板橋店主題餐廳共饗禮

活動期間於全館當日累計消費滿3,000元，
即贈「**主題餐廳100元專屬抵用券**」兩張。

●每卡每日限贈乙份，數量有限，贈完為止。●以下專櫃消費金額恕不列入累計：誠品書店、誠品風格文具館及全館特賣會；B1F-門牛士、築間幸福鍋物；1F-Studio A；3F-SUKIYA壽喜屋；5F-極野宴燒肉專門店、飯饌韓式料理、薄多義；6F-樂為生活；7-9F-晶宴會館。●本活動恕不與其他全館滿額贈活動重複兌換。●「主題餐廳100元專屬抵用券」使用期間為2018.12.01 Sat.-2019.1.02 Wed.止，單筆消費限使用乙張，使用專櫃為誠品生活板橋店：B1F-門牛士、築間幸福鍋物；3F-SUKI-YA壽喜屋；5F-極野宴燒肉專門店、飯饌韓式料理、薄多義。●「主題餐廳專屬抵用券100元」使用規範詳見券面說明。●如需辦理退貨，抵用券需一併退還，若已使用則需退還抵用券面額之等值現金。●本活動其它未盡事宜，以現場公告為主，誠品生活保有調整及變更之權利。

11.27 Tue. - 01.02 Wed.
幾米插畫年曆組加購禮

活動期間於板橋店、新板店憑當日不限金額消費發票，
即可以99元加價購「**幾米插畫年曆組**」乙份。
誠品獨家設計，讓幾米陪伴您度過2019年的每一天！

內含｜2019年單張年曆海報＋手帳貼紙乙份
尺寸｜海報：（W）35×（H）50cm、
　　貼紙：（W）15×（H）21cm

●以下專櫃消費金額恕不列入累計：新板店｜全家Family Mart。●數量有限，售完為止。●加價購僅接受現金／誠品禮券結帳，恕無法接受其他結帳方式。●圖像授權：墨色國際股份有限公司。

12.23 Sun. - 12.25 Tue.
聖誕馴鹿小派對

活動期間於板橋店、新板店憑當日單筆消費滿1,000元以上之發票
即贈「**派對城——聖誕節手拿棒氣球＋Instagram相片列印券**」乙份。（價值149元）

●每人每日限兌換乙份。●贈品樣式依現場實際為主，贈品採隨機贈送恕無法挑選或退換，數量有限，贈完為止。●本活動其它未盡事宜，以現場公告為主，誠品生活保有調整及變更之權利。

全館活動共同注意事項：1、贈品兌換限板橋店、新板店消費之當日發票，部分活動兩店可跨店累計，逾期發票恕不接受兌換，購買禮券、三聯式發票或板橋店｜1F-Studio A、6F-樂為生活、7-9F-晶宴會館之消費發票恕不列入累計金額兌換。2、發票經兌換後恕無法重複累計，兌換後之發票剩餘金額不得與下次消費合計。3、誠品人會員相關活動僅適用台灣申辦之會員卡／累計卡；台灣以外之海外門市消費恕不適用。4、所有贈品活動依現場告示為準，圖片僅供參考，贈品一經兌換恕不接受退換；誠品生活保留替換等值贈品之權利，贈品數量有限，贈完為止。5、如需辦理退貨，所兌換之活動贈品須一併退還；退貨時如未攜帶活動贈品辦理退貨程序，須無條件同意依誠品生活所公告之退貨價格退還等值現金。6、誠品人會員活動兌換誠品點數、贈禮時，須出示實體誠品人會員卡／累計卡、有照身分證件或誠品人APP任一證明，即可兌換。7、根據中華民國稅法規定，機會中獎獎品市值超過1,001元(含)以上者，本國中獎人需填妥個人所得收據憑證，附上身分證正反面影本始得以領獎，機會中獎獎品市值超過20,000元(含)以上者，本國中獎人需填妥個人所得收據憑證，附上身分證正反面影本，並繳交10%之獎品稅金，方可領獎；外籍人士（含大陸人士）不論機會中獎獎品市值，皆需填妥個人所得收據憑證，附上護照正反面影本，並繳交20%之獎品稅金，方可領獎。註：外籍人士（含大陸人士）若在台居留達183天以上須檢附在台居留證，則視為本國中獎人。8、本活動其它未盡事宜以現場公告為主，誠品生活保留修改及取消活動之權利，更多活動內容，請見https://meet.eslite.com/tw/。

週三花旗日／週五玉山日

●【活動期間週三/週五】限擇一活動門檻兌換，且每卡當日限兌換乙次。●【刷花旗卡單月滿5千再享2%抵用券回饋】抵用券以百元計，未滿百元不予回饋，主附卡合併累積，每卡每戶最高限回饋500元抵用券。●相關優惠權益或服務細節與限制條件請洽門市或上銀行網站查詢。●購買禮券或儲值卡加值及紅利折抵恕不列入下述活動金額計算。●誠品網路書店贈送E-coupon。

週三花旗日：即日起至2018.12.31　刷花旗卡滿額贈百元抵用券

citi 花旗銀行

誠品書店／誠品電影院／expo——
單筆滿888元，贈100元抵用券。滿1,288元，贈150元抵用券
誠品生活專櫃——單筆滿2,488元，贈100元抵用券

單月滿5,000再享2%抵用券回饋

週五玉山日：即日起至2018.12.31　刷玉山卡滿額贈百元抵用券

玉山銀行 E.SUN BANK

誠品書店／誠品電影院／expo／誠品行旅指定餐廳——
單筆滿888元，贈100元抵用券。滿1,288元，贈150元抵用券
誠品生活專櫃——單筆滿2,488元，贈100元抵用券

刷卡分期零利率

2018.9.27 Thu - 2019.1.02 Wed.
適用活動專櫃與分期期數請見現場公告或詢問專櫃人員

單筆消費滿 3,000 元以上 **享 3 期零利率**
單筆消費滿 6,000 元以上 **享 6 期零利率**
單筆消費滿 12,000 元以上 **享 12 期零利率**

花旗銀行、玉山銀行、中國信託銀行、永豐銀行、第一銀行、新光銀行、日盛銀行、兆豐銀行、遠東銀行、國泰世華銀行、台北富邦銀行、華南銀行、元大銀行〔大眾信用卡適用〕、合作金庫、台灣中小企銀、聯邦銀行、滙豐銀行、台新銀行、凱基銀行、星展銀行〔澳盛信用卡適用〕

銀行刷卡滿額禮

2018.9.27 Thu - 2019.1.02 Wed.
持指定銀行信用卡當日於板橋店、新板店刷卡消費累計滿額，需憑信用卡〔或手機行動支付畫面〕、同卡號簽單及消費發票即可兌換指定滿額贈禮。

citi 花旗銀行
滿 6,000 元贈 **誠品禮券 100 元** 乙份，限量 3,000 份
滿 16,000 元贈 **誠品禮券 300 元** 乙份，限量 2,000 份
滿 12,000 元 且分 12 期，加贈 **誠品禮券 100 元** 乙份，限量 700 份

永豐銀行 Bank SinoPac
滿 6,500 元贈 **誠品禮券 100 元** 乙份，限量 500 份
滿 13,000 元贈 **誠品禮券 200 元** 乙份，限量 200 份
單筆滿 12,000 元 且分期，加贈 **誠品禮券 100 元** 乙份，限量 200 份

新光銀行 Shin Kong Bank
滿 6,000 元贈 **誠品禮券 100 元** 乙份，限量 1,080 份
滿 12,000 元贈 **誠品禮券 200 元** 乙份，限量 335 份
單筆滿 12,000 元 且分期，加贈 **誠品禮券 100 元** 乙份，限量 100 份

台北富邦銀行
滿 6,500 元贈 **誠品禮券 100 元** 乙份，限量 1,000 份
單筆滿 10,000 元 且分期，贈 **誠品禮券 200 元** 乙份，限量 800 份
單筆滿 30,000 元 且分期，贈 **誠品禮券 600 元** 乙份，限量 500 份
●分期禮恕不加贈

第一銀行
滿 6,000 元贈 **誠品禮券 100 元** 乙份，限量 500 份
滿 12,000 元贈 **誠品禮券 200 元** 乙份，限量 300 份
單筆滿 12,000 元 且分期，加贈 **誠品禮券 100 元** 乙份，限量 100 份

日盛銀行
滿 5,000 元贈 **誠品禮券 100 元** 乙份，限量 100 份
滿 10,000 元贈 **誠品禮券 200 元** 乙份，限量 100 份
滿 12,000 元 且分期，加贈 **誠品禮券 100 元** 乙份，限量 50 份

HSBC 滙豐
滿 6,500 元贈 **誠品禮券 100 元** 乙份，限量 500 份
滿 12,000 元贈 **誠品禮券 200 元** 乙份，限量 300 份
滿 25,000 元 且分期，加贈 **誠品禮券 200 元** 乙份，限量 100 份

合作金庫銀行 TAIWAN COOPERATIVE BANK
滿 6,000 元贈 **誠品禮券 100 元** 乙份，限量 500 份
滿 12,000 元贈 **誠品禮券 200 元** 乙份，限量 500 份
單筆滿 12,000 元 且分期，加贈 **誠品禮券 100 元** 乙份，限量 500 份

凱基銀行 KGI BANK
滿 5,000 元贈 **誠品禮券 100 元** 乙份，限量 200 份
滿 10,000 元贈 **誠品禮券 200 元** 乙份，限量 100 份
滿 10,000 元 且分 6 期，加贈 **誠品禮券 100 元** 乙份，限量 50 份

星展銀行 DBS
單筆滿 5,000 元 且分期，贈 **誠品禮券 100 元** 乙份，限量 200 份
單筆滿 10,000 元 且分期，贈 **誠品禮券 300 元** 乙份，限量 100 份

聯邦銀行 UNION BANK OF TAIWAN
滿 6,500 元贈 **誠品禮券 100 元** 乙份，限量 600 份
滿 20,000 元贈 **誠品禮券 300 元** 乙份，限量 200 份

玉山銀行

滿 5,000 元贈 **簡約玻璃隨身瓶** 乙份，限量 2,000 份
滿 20,000 元贈 **誠品禮券 300 元** 乙份，限量 500 份
單筆滿 12,000 元 且分期，加贈 **誠品禮券 100 元** 乙份，限量 500 份

國泰世華銀行

滿 5,000 元贈 **折疊旅行包** 乙份，限量 1,000 份

華南銀行 HUA NAN BANK
滿 6,000 元贈 **誠品禮券 100 元** 乙份，限量 1,000 份

刷銀聯享優惠

2018.4.12Thu.-2019.3.31Sun.
持卡號『62』開頭之銀聯卡於指定通路消費享：
● 全台誠品書店及誠品生活專櫃當日當店累計消費滿NT$3,000元(含)以上,即贈『誠品抵用券150元』乙份。
● 使用『銀聯IC卡閃付/手機閃付』當日當店累計消費滿NT$3,000元(含)以上,即贈『誠品抵用券200元』乙份。(數量有限，送完為止)

注意事項：●此活動每卡每日限擇一回饋一次，符合回饋資格者，需于消費當日持銀聯卡、同卡號消費刷卡簽單及發票至收銀台或服務台登錄領取。●誠品行旅、誠品表演廳、誠品電影院票券、購買禮券、紅利折抵及儲值卡加值恕不列入消費金額累計。●誠品及銀聯國際保留活動與贈品更改或終止權利，如有未盡事宜，以現場公告為準。

謹慎理財 信用至上

注意事項：●購買禮券、儲值卡加值或儲值卡加值後之消費及紅利折抵恕不列入上述活動金額計算。●兌換時請出示信用卡〔或手機行動支付畫面〕、同卡號簽單、電子發票證明聯及銷貨明細資料；如使用發票載具，請務必保留銷貨明細資料，以利於活動核對。●除外籍旅客刷卡滿額禮活動外，兌換僅適用於在台灣發行之信用卡，正附卡分開計算。每卡每日限擇一門檻兌換乙份，限本人兌換不得代領。各銀行美國運通卡、大來卡、VISA 金融卡恕不得參加分期活動。花旗銀行 Debit 金融卡 / 聯邦銀行 VISA 金融卡、商務卡 / 滙豐銀行 VISA 金融卡、公司卡及商務卡 / 華南銀行 VISA 金融卡、JCB 晶緻悠遊 DEBIT 卡恕不得參加刷卡滿額禮活動。●以上活動刷卡消費限於板橋店、新板店跨店消費累計。超過金額無法累計兌換。當日消費限於當日消費館內指定地點兌換，逾期恕無法兌換。贈品顏色與規格以現場實物為準，贈品樣式採隨機出貨，除瑕疵或故障品外，恕不接受換貨；各銀行保留修改、變更、取消或終止本活動之權利。全台贈品數量有限，兌完為止。●使用街口支付及 Line Pay 消費恕不得兌換刷卡滿額禮；如使用手機綁定行動支付 Apple Pay/Samsung Pay/Google Pay 刷卡消費則可兌換之，惟實體卡與行動支付刷卡消費金額需分開累計計算。●上述活動辦法如有異動，以現場實際公告為主。各信用卡循環利息及費用請詳見各家銀行官方網站。

Love Santa
我們都是聖誕老人

小時候我們最期待聖誕老人的出現，他永遠了解每一個乖孩子的需求，因爲他喜歡「給予」，
所以會設法了解對方想要什麼禮物，他絕對是這個世界上，最美好的存在。

今年誠品生活將透過幾米創作的角色，與交換禮物公益團體 Change Christmas x Strangers (以下簡稱CCXS)
延續這份美好的象徵與傳統，我們像是聖誕老人一樣付出，然後幸福。

傳遞愛的聖誕老人

作家王文華說：「挫折時，我喜歡讀幾米的書，它們提醒我：人是善良的。」幾米總是畫很多不同善良的角色，男男女女、老老少少，小狗小貓，動物怪獸，他們常被命運搞得七葷八素，但還是繼續努力地思考、用心的生活。

對於讀者，他們就像是聖誕老人，給我們的禮物不是有形的，而是無形的人生頓悟、生命養分。今年幾米20週年，誠品生活禮物節帶你走入10個幾米的繪本世界。在繽紛的顏色和童話場景中，享受歡慶佳節的愉悅；也在歲末年初，透過這些角色，感受這股安頓與向上的積極力量。

了解更多

圖片選自幾米作品 © by Jimmy Liao. Licensed by Jimmy S.P.A. Co., Ltd. (墨色國際)

高雄大遠百店——
1999《月亮忘記了》

台南文化中心店——
2000《森林唱遊》

站前店——
2001《地下鐵》

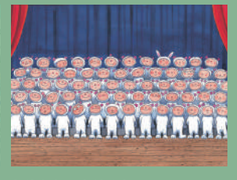

板橋店&新板店——
2001《照相本子》

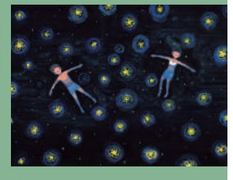

敦南店——
2009《星空》

松菸店——
2010《走向春天的下午》

西門店&武昌店——
2011《時光電影院》

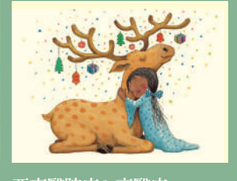

亞東醫院店&高醫店——
2012《擁抱》

南西店——
2012《如果我可以許一個願望》

信義店——
2013《眞的假的啊?》

交換驚喜的聖誕老人

創立於2010年的Change Christmas x Strangers，期望藉由交換禮物與拿到禮物瞬間的喜樂，讓陌生人間也能建立連結，從最初的60位參與者到目前橫跨世界20個城市，累積超過上萬名參與者透過CCXS和來自遠方的陌生人交換禮物。

「印象最深刻是在公館場次，交換的是位軍人，當他拿到禮物時認出這是他女友挑的禮物，我當下回想這份禮物是幾天前換到的，在7、8人後竟然還能換到男朋友手上！」，一位CCXS的志工開心的分享著透過禮物讓人與人建立連結時的喜悅。

而今年他們則將與誠品生活一同帶來這個冬天最溫暖人心的交換禮物，有「特實用小物」、玩心不止的「大人味玩具」、親子同樂的「與孩子們童在一起」三大主題，每個主題都有名人精選禮物隨機出現。現在一起來報名，並帶著你精心準備價值300元以上的禮物與卡片，與上百位的陌生朋友一同來趟驚奇的交換禮物之旅吧！

線上報名

● 活動12.03 Mon. 開放線上報名，名額有限。更多詳細活動內容，請見誠品網站。● 禮物內容：禁止為仍需支付費用的折價券、兌換券或餐券、有效期之食品、易碎材質之物品、需冷凍冷藏保存之物品、亦不得為活體、屍體等生命體；若為組合商品需內含全部配件；食品以外之有效期商品，效期請勿短於一年內。● 禮物大小：為方便聖誕老人運送禮物，禮物尺寸長寬高不得大於60cm。

特實用小物

12.15 Sat. 13:00-14:00 敦南店 戶外廣場
17:00-18:00 板橋店 門口屋簷穿廊
18:00-19:00 敦南店 戶外廣場
12.16 Sun. 13:00-14:00 站前店 藝文東廣場
14:00-15:00 高雄大遠百店 17F 觀景空間
15:00-16:00 南西店 1F前廣場
17:00-18:00 西門店 昆明街騎樓
12.23 Sun. 14:00-15:00 台南文化中心店 1F中華東路入口處

大人味玩具

12.15 Sat. 15:00-16:00 新板店 1F植生牆
19:00-20:00 武昌店 武昌街騎樓
12.23 Sun. 15:00-16:00 園道店 3F電梯梯廳
19:00-20:00 信義店 1F 星巴克前廣場

與孩子們童在一起

12.15 Sat. 16:00-17:00 松菸店 B2顧客服務中心
12.23 Sun. 16:30-17:30 信義店 1F 星巴克前廣場

點亮希望的聖誕老人

等待禮物的盼望、拿到禮物的喜悅是聖誕節的重頭戲。
有沒有想過你我也有能成爲他人聖誕老人的一天，誠品生活誠摯邀請您在參與交換禮物時，另外多準備一份禮物與卡片前來，我們將集結這些禮物，並與CCXS一同贈予亞東紀念醫院兒童病房、伊甸基金會「象圈工程計畫」的弱勢學童們，讓孩子們也能歡度這屬於禮物與驚喜的節日！

人人都可以是聖誕老人，一起讓這個冬天暖意十足。

伊甸基金會「象圈工程計畫」：在長時間的服務經驗中發現，社區發展最大困境為「失能家庭」，經濟弱勢、隔代教養、父母忙於工作疏忽孩子等，導致孩童學習停滯、缺乏安全感與學習模範，而象圈工程計劃希望為他們圈起一個溫暖、有愛的空間，推動快樂早餐、課後照顧服務，發揮如象群的力量，守護孩子健康成長！

CHANGE CHRISTMAS × Strangers 2018

伊甸基金會
亞東紀念醫院

指定商品優惠

11.23 Fri. – 11.25 Sun. **黑色星期五**

Black Friday 三日驚喜!

年末歡慶的時刻，就從黑色星期五開始！包羅萬象的生活雜貨及質感選物，還有眾多超值優惠，限時三天的驚喜，把握時機開搶囉～

板橋店獨家

SWEAR｜板橋店3F

挺享塑系列
第二件五折
（原價2,180元-1,480元，限量100件）

板橋店獨家 限量20組

淡果香｜板橋店4F

超人氣雙搭組
（黃瓜舒活限定組＋芒果香甜限定組）
特價690元｜原價840元

Benny shop｜板橋店3F

Mis Zapatos台灣限定聯名款
任選兩件85折

限量8條

羅亞戴蒙｜板橋店1F

初心 手鍊（男款）
特價2,760元｜原價3,250元
初心 手鍊（女款）
特價2,350元｜原價2,980元

累計消費滿5,000元現折300元

限量20支 板橋店獨家

首席國際香水｜板橋店4F

BALMAIN華麗搖滾淡香精40ml
特價699元｜原價1,950元

1＋1超值組合

Sobdeall｜新板店1F

聖誕限定－驚喜禮盒
特價7,000元｜原價9,800元
消費不限金額加贈小狗集線皮飾乙個

11.15－11.30 滿額贈
◎凡消費滿5,000元，即贈「SOBDEALL山茶花造型擴香石」乙個
◎凡消費滿7,000元，即贈「SOBDEALL圓型零錢包」乙個
12.1－12.31 滿額現抵：滿2,000元現抵100元、滿5,000元現抵300元
（不可累贈，部分商品恕不參加此活動）

新板店獨家

A'ROMA P｜新板店2F

浪漫微醺聖誕組
（香氛蠟燭90g＋
老色丹莊園蜜蕊紅酒一瓶）
特價1,980元｜原價2,680元

未滿18歲禁止飲酒

1＋1超值組合

Himalaya｜新板店2F

檸檬活膚淨化調理水／
苦楝淨化調理水
推薦價380元（買一送一）

新板店獨家

愛。創造 Allietare｜新板店2F

乳液香氛蠟燭
加贈隨身精油香氛膏
特價299元｜原價430元

歐法頌｜新板店2F

買德國DR. THEISS－玻尿酸晚霜（50ml）
加贈抗皺精華液13ml（三款任選）
特價1,350元｜原價2,640元

RAU系列商品全面7折
單筆消費滿1,000元，即贈「德國 LINDESA 護手霜」乙支（20ml）；
單筆消費滿3,000元，即贈「瑞典 《嚕嚕米聯名款》多功能萬用巾」乙條（價值250元）

全櫃優惠

新板店獨家

瑪仕得｜新板店2F

凡購買瑪仕得產品
即贈「六胜肽賦活緊緻面膜」一片
（價值99元，數量有限贈完為止）

新板店獨家

花柔自然萃｜新板店2F

全櫃大包裝植物洗沐組1000ml
任選兩件
特價1,800元｜原價3,100元

單筆消費滿1,500元，即贈野櫻花還原酸修補菁華（洗後免沖洗修護）50ml乙瓶
單筆消費滿3,000元，即贈鳶尾花保濕沐浴乳300ml乙瓶。（價值650元）

新板店獨家

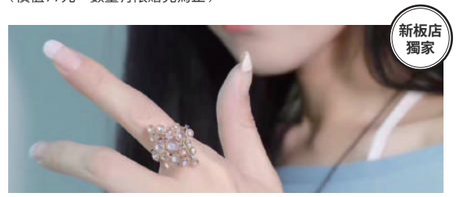

非銀不可｜新板店1F

全櫃商品買三送一

贈送購買中最低價之商品，可累計買六送二，以此類推…。
活動期間9折（起）；誠品人會員卡（正品）可享85折優惠

普洛絲珂｜新板店2F

普洛絲珂經典手＋足護理課程
（含單色上色）
特價1,770元｜原價2,550元

普洛絲珂經典手部護理課程
（含單色上色）
推薦價820元

新板店獨家 限量20瓶

JUS PARFAIT｜新板店3F

零酒調飲（附瓶子）
特價150元｜原價180元

板橋店獨家 全館88折

Poly Lulu｜板橋店3F

單筆滿1,200元現折100元

理想禮物
Gift Select

我們都是聖誕老人！送禮的季節來臨～
讓藝匠們用手感物件替你傳遞心意，或是挑選趣味小物、香氣組合，
爲與愛人們相伴，或與自我獨處的日常加分。

希芙手工皂｜新板店3F

新板店獨家

聖誕花圈擴香磚組
（內含擴香磚＋5ml香氛）
特價480元｜原價540元

聖誕節超夢幻組合，送禮自用兩相宜，
為日常生活加點「氛」，也舒緩緊繃的情緒！

SEIO｜新板店2F

新板店獨家

Take a Snooze日夜陪著你香膏香水禮盒
特價880元｜原價1,080元

單筆消費滿1,000元，即贈「Take a Snooze瞇一下試管小香」乙份

經典台灣手工製作100%頂級大豆蠟蠟燭，孕婦專屬安心香氛，使用安全性高的柑橘類香氛作為主調，希望孕婦能在懷孕期間也能安心使用香氛蠟燭。特別添加甜杏仁油讓蠟燭質地更溫潤。

A'ROMA P｜新板店2F

新板店獨家

聖誕老人來送禮
（香氛蠟燭90g＋室內擴香200ml）
推薦價3,680元

採用英國香氛製造廠製造的歐洲頂級香水原料，蠟燭使用天然植物大豆蠟製作，不含任何化學石蠟，擴香無添加化學揮發溶劑，加上乾燥花的禮盒包裝，送禮超大氣～

藝創小間｜新板店3F

新板店獨家

皮革書套
推薦價1,980元

皮革證件套
特價910元｜原價1,080元

讓生活物件多點手感的溫度吧～藝創小間工藝職人使用不同皮革製作，物件隨著個人使用習慣以及日曬而產生顏色變化，最終成為獨一無二，乘載日常記憶的親密夥伴。

巧手本舖｜新板店3F

WENWENWORKS鈦璽筷
特價2,388元｜原價2,580元

愛地球任務持續進行中！以富貴紫羅蘭圖騰點綴的鈦璽環保筷，為減塑生活加入食尚美學～

奇比植作｜新板店3F

限量20組

乾燥花園星空瓶
特價1,088元｜原價1,280元

乾燥花以花園為設計概念入星空瓶裡，為玻璃鐘罩內的小小世界增豔了不少，各種的色彩配置讓您挑選，送給家人、朋友、情人，手作的溫度跟心意，傳達給喜歡的人，帶給你滿滿的神奇魔力。

ITS Jewelry｜新板店2F

ITS天然寶石可調式鍊戒＋
天然寶石細緻手串手鍊組合
特價2,000元｜原價2,280元

用快樂靈巧的雙手點綴每一天，用心感受生活之美。ITS崇尚簡單自然，使用獨一無二的天然寶石，製成可調式鍊戒及手鍊，讓雙手添上新亮點。

女。Isha Jewelry｜新板店3F

伯利恆之星純銀項鍊／手鍊
特價899元｜原價1,080元

追蹤品牌IG享93折/任選兩件享9折/任選三件享88折

以浪漫星空為設計發想，結合星星、
月亮與北極星的耀眼光芒，點綴妳閃耀的美麗獨特。

派對城｜新板店2F

新板店獨家

聖誕帽眼鏡1入
推薦價249元

毛叢叢聖誕老人造型帽
推薦價599元

聖誕系列耳環3入組
推薦價249元

聖誕月就讓專業的派對規劃師「派對城」幫你準備超吸睛的聖誕裝扮！成為萬眾矚目閃耀的聖誕之星！

TICO｜新板店3F

新板店獨家

聖誕驚喜包組合
（聖誕老人，聖誕熊，聖誕馴鹿，聖誕雪人）
加贈熊麻吉1隻（隨機出貨）
特價699元｜原價840元

一塊塊小小正方體組成可愛的聖誕節驚喜！感受手腦並用的樂趣～完成後不只有滿滿成就感，也可作為日常的裝飾。

九公分動物園｜新板店2F

新板店獨家

一首獅布偶吊飾
推薦價490元

只有15公分高的療癒絨毛小獅子，他叫一首獅，
生性浪漫愛吟詩。背著包包走天涯，一首獅為自己的人生寫一首美麗的詩！後背小小雙肩包，也能放入任何您珍愛的幸運物。可以任意掛在背包或是放在一旁，陪伴著你或妳～

Pintoo｜新板店3F

小丸子桌上型時鐘拼圖
推薦價890元

小丸子系列商品任選兩盒以上享9折優惠

實用又大心～送到小丸子迷心坎裡的小小驚喜！拼貼組裝及使用時，細細回味這一個帶來無數歡笑、為80後留下童年集體回憶的經典漫畫作品《櫻桃小丸子》。

TJ.HANAYA｜新板店1F

迷你永恆聖誕樹
特價2,280元｜原價2,680元

鮮花急速冷凍而成的「永恆花」，保持花的色澤及原有的彈性，抓住瞬間的美麗，點綴聖誕之月。

創意美術｜新板店3F

限量10組

聖誕主題2F尺寸單幅油畫課程
推薦價1,399元

在專業老師指導下，新手也能輕鬆完成聖誕主題油畫，掛在家中做為佈置，增添節慶氛圍！課程含工具及教學，再贈精美指定畫框一個。

USERWATS｜新板店2F

限量20個

聖誕節限定夾燈／座燈
特價499元｜原價750元

大理石紋觸控式小檯燈，每款紋路皆獨一無二，厚實的抽屜式拉盒，質感禮品首選！一手掌握的大小，重量輕。觸控式開關，三種亮度，選擇更多樣性。擁有靈活的360度可彎曲燈管，想照哪裡就彎到哪裡。睡前會滑滑手機的朋友，又害怕光線不足傷害雙眼，打開燈幫您擺脫這個困擾吧！

馴鹿快遞——
灑下秋冬璀璨
For Beauty

將心意化爲溫暖厚實亦或浪漫璀璨的祝福，
讓這股暖流從外而內，爲關係加溫。

貳子設計｜新板店1F
條紋拼接造型長版衫
特價1,900元｜原價2,380元

People's Market｜新板店1F
牛仔刺繡外套
特價1,840元｜原價3,680元

MIRROR 皇宣綠｜新板店1F
純潤淡雅翡翠玉鐲
特價27,000元｜原價38,800元
誠品人 8折
單筆消費滿3,000元，即贈「玲瓏福緣翡翠吊飾」乙條

Queen Joycelyn｜新板店1F
璀璨亮點 晶鑽舞裙項鍊
特價2,450元｜原價4,900元
誠品人 7折
商品折扣時間為12.01－12.31。

女。Isha Jewelry｜新板店3F
12月份誕生石單鑽項鍊
特價全系列93折｜原價999～1,299元
（因月份不同，
採用的天然寶石不同而有價格上的差異）

MO-BO｜新板店1F
袖口綁帶長版風衣外套
推薦價1,480元
誠品人 9折

Budhha Rocks｜新板店1F
造型背心裙褲
特價1,990元｜原價3,980元

Made in Heaven｜新板店1F
腰帶寬褲
特價1,840元｜原價3,680元

非銀不可｜新板店1F
（左）雪花純銀耳環
特價104元｜原價160元
限量 15個
（右）紅紋石麋鹿純銀項鍊
特價748元｜原價1,150元
新板店 獨家

ITS Jewelry｜新板店2F
銀珠珠／金珠珠手鍊
特價690元｜原價990元

twinwow｜新板店2F
率眞個性—— 細緻質感側背包
特價1,290元｜原價1,580元

NICOFUN｜新板店1F
輕柔羊絨絲巾
特價20,250元｜原價22,500元

Footer｜新板店2F
流行機能襪5雙組
特價950元｜原價1,900元
流行機能襪10雙組
特價1,790元｜原價3,800元

HERLS｜新板店1F
內眞皮優雅設計拼接尖頭鞋
特價1,386元｜原價1,980元
11.24－12.14 DOUBLE SURPRISES！
秋冬新品88折；買2雙，結帳金額再享95折；
買3雙，結帳金額再享9折

SOFER｜新板店1F
全手工義大利樹羔皮郵差包（共2色）
特價2,599元｜原價2,980元
滿3,000元現折300元，滿4,000元現折400元
（以此類推，特價品除外）
單筆消費滿3,500元，即贈「 編織旋釦零錢包」

nicopy｜新板店2F
時尚小方包
特價1,690元｜原價2,100元
限量 10個
單筆消費滿1,500元，
即贈「nicopy聖誕吐司」乙個
（價值650元，數量有限，送完為止）

Sobdeall｜新板店1F
經典手提兩用包
特價8,400元｜原價12,000元
限量 10個
凡購買全系列皮夾商品（不含配件）享8折優惠，
即贈「聖誕節特色禮盒」乙個

馴鹿快遞——

散發迷人香氣 For Body

讓天然花草的香味飄散在空氣中，
舒緩緊繃的神經，浪漫過冬！

花柔自然萃｜新板店2F

鳶尾花保濕洗髮精1000ml
特價1,260元｜原價1,800元

新板店獨家

單筆消費滿1,500元，即贈「野櫻花還原酸修補菁華（洗後免沖洗修護）50ml」乙瓶；單筆消費滿3,000元，即贈「鳶尾花保濕沐浴乳300ml」乙瓶（價值650元）

新板店獨家

A'ROMA P｜新板店2F

（右）香氛蠟燭（90g）
特價1,080元｜原價1,180元

（左）室內擴香（200ml）
特價2,180元｜原價2,280元

單筆滿3,000元，即贈「英國香氛噴霧組」乙組（價值250元）；單筆滿5,500元，即贈「香芬滅燭器＋香氛燭芯剪」乙組

限量10組　新板店獨家　新板店獨家　限量30組

愛。創造 Allietare ｜新板店2F

（上）木芯香氛乳液蠟燭——耶誕專屬禮盒
特價999元｜原價1,600元

（下）冬日入門香氛組
內容：木芯乳液香氛蠟燭＋精油香氛膏＋複方精油＋蠟燭滅火器三件組
特價1,260元｜原價1,800元

買一送一

Himalaya｜新板店2F

（左）茉莉修護洗髮乳
特價240元｜原價480元
（右）旱蓮草健髮護髮霜
特價300元｜原價600元

單筆消費滿1,000元，即贈「100元折價券」乙張

歐法頌｜新板店2F

西班牙Naturalia品牌
橄欖修護日霜50ml
特價1,580元｜原價2,470元
加贈「橄欖卸妝潔面幕斯150ml」乙罐（價值890元）

新板店獨家

瑪仕得｜新板店2F

高效舒敏洗護特惠組
內容：保濕舒膚乳霜×1＋舒眠潔浴露×2
特價1,325元｜原價1,950元

新板店獨家

聖誕賦活優惠組
內容：ATO活膚精華修復霜×1＋ATO高保濕舒緩噴霧×1＋六胜肽賦活緊緻面膜×1盒
特價1,500元｜原價2,159元

單筆消費滿3,000元，即贈「六胜肽賦活緊緻面膜」乙盒（價值599元）

普洛絲珂｜新板店2F

Prosecco指甲油&指緣油組合
（指甲油×2＋指緣油×1）
特價780元｜原價2,240元

限量50組　新板店獨家

馴鹿快遞——

帶來日常靈感 For Daliy

讓物件傳遞情感，相伴親愛的身邊，爲日常增加趣味。

nicopy｜新板店2F

吐司暖手枕 推薦價699元
快樂紅蘿蔔抱枕 推薦價750元
快樂法國麵包抱枕 推薦價1,200元
三入組合 特價1,980元｜原價2,649元

燃石小舖｜新板店2F

Accessories Stand 飾物架——麋鹿款
特價330元｜原價370元

限量10個

新板店獨家

派對城｜新板店2F

麋鹿與聖誕老公公站立氣球
推薦價900元

新板店獨家

SEIO｜新板店2F

Sloth Woo可愛動物杯蓋禮盒（三款）
特價880元｜原價1,280元

單筆消費滿1,000元，
即贈「Take a Snooze瞇一下試管小香」

USERWATS｜新板店2F

充電式三角檯燈
特價1,450元｜原價2,150元

出示學生證享優惠價1,200元

各限量10組　新板店獨家

九公分動物園｜新板店2F

擁抱系列明信片套（十張入）
特價320元｜原價350元

動物吸水杯墊（兩入）
特價450元｜原價500元

單筆消費滿2,000元，即贈「九公分動物園創意紅包袋」一包（價值100元）

Strider Bikes｜新板店2F

Strider＋Little安全帽＋護具組合
特價6,580元｜原價7,080元

新板店獨家

麥田法式烘焙｜新板店1F

咕咕霍夫
推薦價500元

春水堂｜新板店1F

小杯冰茉香凍飲×1＋小杯熱珍珠奶茶×1＋
功夫麵×2＋塔香杏鮑菇×1＋招牌豆干米血×1
特價520元｜原價575元

實際菜單內容以現場供應為準

JUS PARFAIT｜新板店3F

（左）拿鐵＋手工餅乾（或等值商品）
特價180元｜原價200元

（右）零酒調飲＋法式奶酪
特價180元｜原價200元

私房茶｜新板店1F

麋鹿王子
推薦價50元

馴鹿快遞——
相聚食感好味
Dating Time

年末吃一桌料理職人的拿手好菜，
敬熬過一整年的自己與夥伴！

上島珈琲店｜新板店1F

CROQUE三明治＋黑糖MILK咖啡
推薦價230元

KIKI餐厅｜新板店3F

蒼蠅頭
推薦價270元

辣子雞丁
推薦價390元

1010湘｜新板店2F

4人湘味套餐
燒椒皮蛋＋臭豆腐肥腸阿干鍋＋清蒸樹子魚＋香干牛肉絲＋酥炸口水雞＋腐乳空心菜＋蛤蜊冬瓜上湯＋神仙缽飯4碗＋人氣飲品4杯
推薦價2,580元

10%服務費另計，恕無法與其他折扣優惠併用
實際菜單內容以現場提供為準

親愛的我想爲你做早餐——
袖珍早餐組合課程

軟陶捏塑袖珍小物呈現美式早餐組合

■時數：約3小時
■費用：特價1,000元｜原價1,500元
■師資：巧手本舖
本課程需電洽預約02-6637-5366#317

花園香氛蠟燭手作課程

點亮散發香氣的手作蠟燭，舒緩日常的緊繃

■時數：約2小時
■費用：特價1,600元｜原價1,800元
■師資：希芙手工皂

風景（花卉）進階班

完成4F大小花卉或風景爲主題的油畫10幅。
贈風景（花卉）套組一組

■時數：約1.5-2小時
■費用：特價7,700元｜原價9,900元
■師資：創意美術
本課程需電洽預約02-2950-6118

手作質感
研究室
Handmade Every Day!

冬季課程新登場~訂製或動手完成具有手感溫度的物件，給最親愛的她／他！ 新板店3F

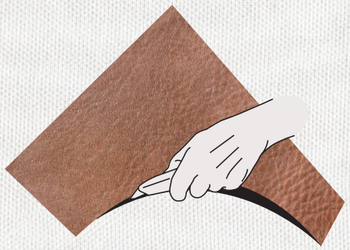

線上預約獨享禮
即日起~12/31止，
線上預約即贈「上島珈琲店珈琲兌換券」乙張。（數量有限，贈完為止）

課程詳情
線上預約
>>>>>

名片零錢兩用包課程

名片零錢皆可盛裝，工作好便利！

■時數：約2.5小時
■費用：特價830元｜原價980元
■師資：藝創小間

簡約短夾課程

用手作皮革短夾，存放重要物件

■時數：約2.5小時
■費用：特價1,650元｜原價1,990元
■師資：藝創小間

乾燥花小樹花球課程

祝福結成花球，傳遞溫暖。

■時數：約3小時
■費用：特價1,800元｜原價2,000元
■師資：奇比植作
特價限額10名

新板店
2F、3F REOPEN

日常新遊趣

DAY BY DAY

遊逛之間 探尋新奇的日常選物
體驗手感創作的趣味

Sat. 11.10 — Fri. 11.30

日常選物小市集 Daily Selections

SEIO｜新板店2F

以可愛療癒爲主軸，所有商品皆與日本廠商聯手合作，品質也通過日本檢定合格。從可愛實用的100%有機棉日本製手帕到設計師所喜愛的生活小物，絕對可以找到屬於你的溫暖療癒小商品。

燃石小舖｜新板店2F

匯聚台灣各地的新文創風采，以及讓旅人熟識我們共同家園的新感覺，努力傳遞「燃石」美好印記及在地熱情到台灣的每一個角落，還有旅人的旅程之中。

派對城｜新板店2F

派對城－歡樂每一個相聚。派對城擁有專業的派對顧問，不只是氣球，還有更多更齊全的派對佈置商品以及派對餐具等，讓大家的派對購物體驗豐富又驚喜！

愛。創造 Allietare｜新板店2F

暖心氣息結合SPA按摩油和療癒複方精油，香氣在哪裡蔓延，身心靈的恢復就在那裡展開。嚴選原料，通過SGS考驗，身體無負擔，友善環境。小孩、寵物可安心使用！

普洛絲珂｜新板店2F

每一位手足護理技術人員，皆經完整的超標準訓練，特別著重衛生安全控制和預防感染；每項護理用品，經嚴格挑選和測試，器材採醫療級滅菌或使用一次性商品，專業／安全／衛生是我們對顧客的責任。

A'ROMA P｜新板店2F

產品使用英國香氛製造廠歐洲頂級香水原料，蠟燭使用天然植物大豆蠟製作，不含任何化學石蠟，擴香無添加化學揮發溶劑，讓您享受香氛圍繞的同時，不必擔心吸入有害物質。

MOTHER'SP瑪仕得｜新板店2F

源於韓國的天然機能性植萃保養品牌。我們始終相信好的產品來自於愛心與用心，並依循著L.T.D.S.生命週期發展系統，爲您的肌膚，規劃不同階段所需的保養品。

JUS PARFAIT｜新板店3F

專注於創作精緻的零酒調飲（Non-Alcoholic Cocktails）堅持使用天然食材，並承襲調酒多層次口感，融合水果與花草香料的獨特香氣，蘊含驚艷味蕾的繽紛口感，讓您能隨時放鬆地享受心情微醺的時刻。

手作質感研究室 Handmade Every Day!

希芙手工皂｜新板店3F

每個女人只要展現最有自信的一面，都有無限的可能。我們期望女人的自信是能藉由基礎清潔就能獲得。

藝創小間｜新板店3F

集結喜愛質感生活的夥伴。我們設計與製作，工藝和創意結合的作品。希望讓日常充滿溫潤的工藝與新穎的創意。

巧手本舖｜新板店3F

教學內容包括兒童與成人的袖珍與軟陶手作，希望透過不同的教學方式，可以讓更多人認識、體驗，沈浸在充滿無限可能的幸福手作世界裡。

奇比植作｜新板店3F

簡單的想把喜悅，分享給親朋好友，拉近人與人之間的距離。藉由花藝讓辦公室或是生活周遭，都充滿幸福的氛圍。

創意美術｜新板店3F

致力於休閒美術推廣，讓初學者藉由簡易的技巧與特製畫具，毋需任何美術基礎下，就能輕鬆畫出一幅幅的美麗油畫，讓美術融入生活中。

滿額回饋 SPECILAL OFFER

兌換地點：新板店1F顧客服務中心

11.10 Sat. - 11.30 Fri. 靈感加芬 暖心禮

活動期間憑當日2、3F指定專櫃，任兩張不限金額消費發票，即贈「保溫茶袋」乙份。(價值150元，限量100份)

●每人每日限贈乙份。●數量有限贈完為止。●指定專櫃如下：2F-SEIO、普洛絲珂、A’ROMA P、瑪仕得、愛。創造 Allietare、燃石小舖、派對城；3F-創意美術、巧手本舖、奇比植作、藝創小間、希芙手工皂、女。Isha Jewelry、究好JUS PARFAIT、Pintoo拼圖、TICO。●本活動恕不與其他全館滿額贈活動重複兌換。●本活動其它未盡事宜，以現場公告為主，誠品生活保有調整及變更之權利。

11.10 Sat. - 12.31 Mon. 手感研究 午茶禮

於線上預約「新板店3F-手作質感研究室」課程，即贈「上島珈琲店珈琲兌換券」乙份。(數量有限)

●線上預約每堂課程限贈乙份。●贈品數量有限，贈完為止。●本活動其他未盡事宜，以現場公告為主，誠品生活保有調整及變更之權利。

UESHIMA COFFEE LOUNGE Est.1933 KOBE, JAPAN BY UCC

課程詳情 立即預約

全館活動共同注意事項：●贈品兌換限新板店消費之當日發票，逾期發票恕不接受兌換，購買禮券、三聯式發票之消費發票恕不列入累計金額兌換。●發票經兌換後恕無法重複累計，兌換後之發票剩餘金額不得與下次消費合計。●誠品人會員相關活動僅適用台灣申辦之會員卡／累計卡；台灣以外之海外門市消費恕不適用。●所有贈品活動依現場告示為準，圖片僅供參考，贈品一經兌換恕不接受退換；誠品生活保留替換等值贈品之權利，贈品數量有限，贈完為止。●如需辦理退貨，所兌換之活動贈品須一併退還；退貨時如未攜帶活動贈品辦理退貨程序，須無條件同意依誠品生活所公告之退貨價格退還等值現金。●誠品人會員活動兌換誠品點數、贈禮時，須出示實體誠品人會員卡／累計卡、有照身分證件或誠品人APP任一證明，即可兌換。●根據中華民國稅法規定，機會中獎獎品市值超過1,001元(含)以上者，本國中獎人需填妥個人所得收據憑證，附上身分證正反面影本始得以領獎，機會中獎獎品市值超過20,000元(含)以上者，本國中獎人需填妥個人所得收據憑證，附上身分證正反面影本，並繳交10%之獎品稅金，方可領獎；外籍人士（含大陸人士）不論機會中獎獎品市值，皆需填妥個人所得收據憑證，附上護照正反面影本，並繳交20%之獎品稅金，方可領獎。註：外籍人士（含大陸人士）若在台居留達183天以上須檢附在台居留證，則視為本國中獎人。●本活動其它未盡事宜以現場公告為主，誠品生活保留修改及取消活動之權利，更多活動內容，請見https://meet.eslite.com/tw/。

耶誕禮品首選

誠品書店｜板橋店 新板店 the eslite bookstore

誠品獨家
AQUAGEN 誠品聯名款 海洋深層氣泡水 (水蜜桃口味)
推薦價｜79元

誠品獨家
ART PRINT JAPAN 造型桌曆
推薦價｜360元

SMART GAMES IQ動腦禮物組
優惠價｜672元 (原價850元)

Five Metal Shop 2019 五金行日曆 (人氣款) 贈春聯及紅包袋
推薦價｜800元

誠品獨家
KCG德國陶瓷撲滿 (小款)
推薦價｜490元

木匠兄妹 經典彈珠台
優惠價｜1,088元 (原價1,280元)

■部分商品僅限特定門市販售，以店面實際展售為主 ■會員及特價品恕無重覆折扣 ■誠品書店保留活動異動及解釋之權利 ■贈品數量有限恕不累贈，贈完為止

理想禮物—— 裝袋溫暖心意

今年賣得最強勢的包款，成爲最有存在感的心坎禮

vensers｜板橋店2F

小牛皮潮流肩背包

特價1,680元｜原價2,480元

68折　限量20個

率性俐落包式，內外多收納設計，各式隨身小物都承載好

vensers｜板橋店2F

小牛皮土黃色中夾

特價990元｜原價1,280元

限量30個

展開多層次，讓喜愛歸類的你／我／他整齊收納

COWA｜板橋店3F

手提包

特價7,485元｜原價9,980元

焦糖略金澄的溫潤，展示COWA一貫的沉穩氣質，必備的托特包款，優雅手提也可隨性肩背，跳脫不斷汰換的快時尚，選一個可以陪你很久的包，在使用與時間的推進下，皮革漸漸長成專屬於你的模樣

PORTER｜板橋店1F

迷彩型格 HUNTER系列 中型休閒斜背包

特價2,900元｜原價4,150元

經典不敗的迷彩色系，而不同密度的尼龍混織，創造特別光澤，為迷彩紋路增添鮮明個性，是為型格單品

PORTER｜板橋店1F

能量方塊 P SQUARE 輕量休閒斜背包

特價2,400元｜原價3,450元

前袋獨特的塊狀設計，就像瑪莉兄弟中獲取能量的方塊，獨立口袋方便取物，又能俐落收納

單筆消費滿8,000元即贈隨身收納袋乙個（價值1,250元）數量有限贈完為止

BAG TO YOU｜板橋店2F

單肩包（右）

特價2,320元｜原價2,900元

工作&休閒 ALL IN ONE，內裡多夾層妥善收納，雙拉鍊開合設計，安全使用更加分

回彈減壓電腦背包（左）

特價3,280元｜原價4,100元

回彈減壓的專利設計，有效減輕肩頸負重，仿麻布物料輕、防皺且透氣度佳，還能裝載17吋的筆電，工作一包隨「型」

Arnold Palmer｜板橋店1F

MONA系列 迷你後背包

特價3,222元｜原價3,580元

冬天沉悶的厚重，讓粉紅棉花糖色系的後背包和毛球冰棒萌吊飾賦予穿搭好心情

CILOCALA｜板橋店1F

亮彩尼龍防潑水中／大型後背包＋可扣式腰包

特價2,500元｜原價2,900元

「先水洗、後染色」的防潑水尼龍，展現飽和彩度的日本親子潮牌CILOCALA，日文意思是「從白色開始」，一起擁有五顏六色的溫暖回憶吧

Benny shop｜板橋店3F

文青帆布袋（面無表情貓／結屎面蛙）

特價888元｜原價1,390元

面對生活的各種無力，懶得說的厭世，貓咪和青蛙用表情幫你傳送

理想禮物—— 共桌美好食光

屆年底，又將跨年倒數迎來新的一年，一起聚吧！

爲今年作美好結尾，讓彼此緊密的情感，一起爲新的一年，許下最眞切的祝福～

飯饌韓式料理｜板橋店5F

憑乙張學生證，贈送可樂乙瓶，

憑兩張學生證，贈送小份炒豬肉乙份

各式韓風小菜無限續，熱辣辣的豆腐鍋還有招待炸得金黃酥脆的竹筴魚，多人分食滋味更有味

Suki-Ya 壽喜屋｜板橋店3F

單筆消費滿1,000元，即贈200元折價券

單筆消費滿3,000元，即贈800元折價券

折價券限下一筆消費使用，每人每次限用乙張，使用辦法詳見抵用券說明

冬天是吃鍋的「食」節，豐富新鮮食材日式醬汁烹煮，暖心又暖胃就是鍋物讓人愛不釋手的原因吧

綠蓋茶●館｜板橋店4F

派翠克起司嫩雞飯

推薦價120元

三五好友聊天聚集的好所在，除了綠蓋茶的經典奶酪，濃郁豐厚的飯點系列，也是不能錯過的美味

馴鹿快遞——收件人 #愛人 Love Lover

一起攜手走過好多光景，人生路途感謝有你！
這一次我們都是聖誕老人，好好謝謝我們的愛人，就送他／她一直想要的

限量5件

那個市集｜板橋店4F
餅乾島cookie islands—
黑森林古典玫瑰小圓桌花
深紅永生玫瑰花禮
特價1,400元｜原價1,580元

限量5件

Artisan Jewellery｜板橋店1F
一鹿有你
特價1,090元｜原價1,290元

64折

POLINiQ｜板橋店1F
QQ熊純銀墜鍊
特價1,888元｜原價2,960元

鏡客｜板橋店1F
聖誕之星
推薦價2,980－3,980元

樺琦屋｜板橋店1F
KERBHOLZ原木腕錶
朱古力皮帶
白面花梨木殼手錶（右）
推薦價5,980元

KERBHOLZ原木腕錶
深煙燻棕皮帶
白面花梨木殼手錶（左）
推薦價5,380元

POLINiQ｜板橋店1F
夢幻百變手鍊 珠墜系列
全系列買二送一
（原價860元–2,960元）

Pinganita｜板橋店3F
時尚豹紋100%蠶絲巾
特價699元｜原價1,280元

針織上衣
特價990元｜原價1,980元

灰色澎紗裙
特價799元｜原價1,280元

（現場尚有多款花色款式供挑選）

滿3,000元即贈超可愛曼谷小象鑰匙圈一入（花色隨機）
凡購買DM商品，加購髮飾、耳夾、手環，享八八折優惠

優惠恕不重複使用

Poly Lulu｜板橋店3F
經典格紋中長版西裝外套（附腰帶）
特價999元｜原價1,200元

板橋店獨家

GAUDI｜板橋店3F
經典風衣
特價6,392元｜原價7,990元

EDWIN｜板橋店2F
經典牛仔外套
特價3,321元｜原價3,690元

ROOTS｜板橋店2F
情侶連帽上衣
推薦價2,980元／件

我愛麋鹿｜板橋店2F
冬天經典酒紅色長袖
特價1,560元｜原價1,950元

棒球外套
特價2,630元｜原價3,500元

GoHiking｜板橋店2F
軍裝防水外套（男／女款）
推薦價14,800元

一件五折，兩件以上再八折

Baker Street｜板橋店2F
（左）純棉帽T
推薦價2,380元

（右）純棉厚衛衣
推薦價1,980元

馴鹿快遞——

收件人 #朋友 Love Friends

出門在外總靠朋友，這一次我們都是聖誕老人，準備好一長串的名單展現實質的感謝吧

雷諾瓦｜板橋店4F

牛仔驛站找樂子

特價1,329元｜原價1,399元

Future Lab.｜板橋店2F

膠囊無線耳機（玫瑰金／碳金黑／科技銀）

推薦價1,980元（任兩款3,499元）

Artisan Jewellery｜板橋店1F

夢境守護者

特價1,090元｜原價1,290元

限量5件

Baker Street｜板橋店2F

STARPACAS／HARRY ALPOTER／ANGRY CAT手機保護殼（尚有多款樣式）

買一送一（原價1,080元）

限量30雙

AMOUR｜板橋店1F

舒適耐走小牛皮饅頭鞋

特價2,380元｜原價3,980元

淡果香｜板橋店4F

《叢林盛典》手作伴手禮盒

特價849元｜原價1,080元

板橋店獨家

itaste小品味｜板橋店4F

米奇好朋友系列 水手風時鐘壁貼

特價720元｜原價849元

板橋店獨家

手温Hand Temperature｜板橋店3F

聖誕禮物包（糖霜餅乾、手工餅乾）

特價120元｜原價150元

手工餅乾、糖霜餅乾滿500元九折，乾燥花耶誕商品九折

板橋店獨家

馴鹿快遞——

收件人 #自己 Love Self

爲朋友、爲愛人悉心準備，也別忘記自己，好好愛自己才能持續給愛！

Baker Street｜板橋店2F

英國國旗羔羊刷毛大毯

推薦價2,180元

首席國際香水｜板橋店4F

GUCCI BLOOM女性淡香精50ml

特價2,800元｜原價3,650元

5折

Nu derma｜板橋店1F

高機能金鑽白彈力露250ml＋金採極致晶凍凝露250ml

特價1,800元｜原價3,600元

55折

berji｜板橋店1F

青春奪目精華眼霜30ml＋明亮舒壓眼部精華筆10ml＋膠原蛋白保濕眼膜50入／盒

特價5,999元｜原價10,980元

倍優｜板橋店1F

八胜肽原液30ml＋五胜肽原液30ml

送玻尿酸原液100ml（價值350元）

特價2,200元｜原價2,850元

5折

C.O.T.E.｜板橋店2F

超薄保暖衣

特價799元｜原價1,599元

瑪登瑪朵｜板橋店3F

我挺妳系列

990元／套；1,800元／兩套｜1,900元-2,040元

新櫃登場 NEW OPENING

那個市集｜板橋店4F

成爲你心中最特別的「那個」市集！

從宜蘭出發，串連許多熱愛手作的「那個市集」，展現每個品牌對品質的要求，經過每位創作者的細心製作，買到的不僅是一個有質感產品，更是代表熱愛手作的心。

淡果香From Nature｜板橋店4F

貼心爲您挑選、烘製當季水果，針對忙碌的上班族、愛喝人工化學飲料的孩童、怕喝茶會睡不著的銀髮族、需大量補充水分及營養成份的孕媽咪，和所有不愛喝水的您所設計，天然、健康、方便、安心的果乾水第一品牌—淡果香From Nature於是誕生。

GoHiking｜板橋店2F

提供兼具舒適及專業機能的戶外裝備，爲熱愛戶外活動的人們提供優秀的戶外產品，頂級材質、創新機能和立體剪裁，獨創專利防水科技DRYVENT，在專業機能中也加入時尚流行設計元素。

誠品生活板橋店 3F

誠品生活板橋店 4F

Follow us

FB粉絲團

迷誠品網站

Instagram

誠品生活 the eslite spectrum

eslite spectrum, your spectrum.
誠品生活 創造你的光譜生活！

誠品生活板橋店 eslite spectrum ban qiao store
新北市板橋區中山路一段46號｜捷運板南線 府中站2號出口
No.46, Sec. 1, Zhongshan Rd., Banqiao Dist., New Taipei City, Taiwan (R.O.C)
MRT: Exit 2, Fuzhong Station, Nangang-Banqiao - Tucheng Line TEL: 02-2959-8899

誠品生活新板店 eslite spectrum xin ban store
新北市板橋區縣民大道二段66號｜捷運板南線 板橋站2號出口
No.66, Sec. 2, Xianmin Blvd., Banqiao Dist., New Taipei City, Taiwan (R.O.C)
MRT: Exit 2, Banqiao station, Nangang-Banqiao - Tucheng Line TEL: 02-6637-5366

營業時間 Opening Hours
週日～週四 Sun. - Thu. 11:00am - 10:00pm
週五～週六 Fri. - Sat. 11:00am - 10:30pm

免費停車優惠 誠品人會員憑卡及當日消費不限金額發票即可免費停車1小時，每日每卡限優惠1次。單日消費累計滿500元可免費停車1小時，每車每日最多4小時；誠品人會員最多5小時。凡使用誠品生活贈送之現金抵用券，抵用金額恕不列入計算。

迷誠品網站 meet.eslite.com/tw

誠品人 eslite APP
行動會員卡、藝文活動、店別資訊、書籍查找
四大功能隨身行，立即下載！

誠品人會員／累計卡卡友全館當日累計消費
滿3,000元即可以199元加價購
滿8,000元即可兌換「時光小屋夜燈」乙份

誠品人 eslite member

誠品人會員亦可選擇兌換誠品點
滿8,000元兌260點

兌換地點——板橋店5F顧客服務中心／新板店1F顧客服務中心

●本活動於板橋店／新板店可跨店累計兌換。●滿額贈：每卡每日限兌換1份／加價購：每卡每日限加購1份，板橋店限量350份，新板店限量300份，數量有限兌完爲止。●以下專櫃消費發票，恕不列入滿額贈消費金額累計：板橋店｜1F-Studio A；6F-樂爲生活；7-9F-晶宴會館；新板店｜1F-全家Family Mart、春水堂人文茶館、麥田法式烘焙、私房茶、上島珈琲店；2F-1010湘；3F-KIKI餐厅、JUS PARFAIT。●兌換贈禮、點數時，需出示實體會員卡／誠品人APP行動會員卡／有照身分證件任一證明，即可兌換。●兌換活動消費須累計於同一張會員卡，恕不跨會員累計。●誠品點兌換活動，點數統一於2019.1.15前入點。●發票金額限誠品生活當店當日消費發票兌換，二聯或三聯式之轉開發票，恕無法參加兌換，兌換時請出示電子發票證明聯及銷貨明細資料；如使用發票載具，請務必保留銷貨明細資料，以利於活動核對。●單張消費發票僅可擇一活動方式參加，恕不得重複兌換。●加價購僅接受現金／誠品禮券結帳，恕無法接受其他結帳方式。●贈品兌出恕不接受退換(瑕疵品或故障品除外)。●如辦理退貨，須持該日消費發票及贈禮至當店顧客服務中心／贈品處辦理，如贈禮已使用或遺失，須無條件同意依誠品生活所公告之退貨價格退還等值現金。●本活動相關未盡事宜以顧客服務中心公告爲準，詳細活動內容請上迷誠品網站查詢。

活動詳情